ES MANUAL DE INSTRUCCIONES
VESPA PRIMAVERA RIDE ON

EDAD: 12 - 36 MESES

Se recomienda leer estas instrucciones antes del uso y conservarlas para futuras consultas.
El juguete funciona con 2 pilas alcalinas tipo "AA" de 1,5 Volt. Las pilas no están incluidas.

ADVERTENCIAS **¡ADVERTENCIA!**
Para la seguridad de su niño:
- Elimine las bolsas de plástico y los demás componentes que no forman parte del juguete antes del uso (como cordones, elementos de fijación, etc.) y manténgalos fuera del alcance de los niños. Peligro de asfixia.
- Advertencia. No apto para niños mayores de 36 meses. Peso máximo admitido 20 Kg/44 libras, por las características de fabricación del juguete.
- Advertencia: el producto no es apto para niños menores de 12 meses.
- El producto debe ser utilizado por el niño solamente cuando éste pueda mantenerse por sí mismo con la espalda recta.
- Antes del uso verifique que el producto y sus componentes no presenten daños a causa del transporte; en ese caso no lo utilice y manténgalo fuera del alcance de los niños.
- El montaje de este juguete debe estar exclusivamente a cargo de un adulto. No utilice el juguete antes de que esté montado por completo y se haya verificado el correcto ensamblaje.
- El juguete debe usarse únicamente bajo la supervisión constante de un adulto.
- Verifique regularmente el estado de desgaste del producto y la presencia de eventuales roturas. En caso de daños, no utilice el juguete y manténgalo fuera del alcance de los niños.
- Si el comprador no efectúa controles periódicos de los componentes ensamblados (por ejemplo, las ruedas), podrían ocasionarse caídas.
- El juguete debe utilizarse solamente sobre superficies planas y estables.
- Nunca utilice el producto en la calle, en zonas de paso, en pendientes o sobre pavimento irregular; asegúrese de que el juguete se utilice en zonas sin obstáculos y alejado de lugares que puedan constituir un peligro (como piscinas, canales, lagos, escaleras, etc.).
- Solo para uso doméstico externo e interno.
- Para el uso seguro del juguete, éste debe ser utilizado por un solo niño a la vez. • Nunca deje que se suban en el juguete dos o más niños al mismo tiempo.
- Asegúrese de que el niño tenga los zapatos bien abrochados.
- No utilice el juguete de forma diferente a la recomendada.
- No deje el juguete expuesto a los agentes atmosféricos (lluvia, sol directo, etc.).
- En presencia de frío intenso los materiales de plástico pueden perder elasticidad y volverse frágiles; en tal caso mantenga el juguete fuera del alcance del niño y guárdelo en un lugar cálido y cubierto.
- El juguete debe utilizarse con atención puesto que requiere determinadas habilidades por parte del niño para evitar caídas o choques con consiguientes lesiones para él mismo o para otros.
- Es necesario darle al niño instrucciones adecuadas para el uso correcto del juguete.
- **¡ADVERTENCIA!** Este juguete no tiene frenos.

INTRODUCCIÓN
Vespa Primavera es un juguete primeros pasos cuyo diseño se inspira en la verdadera Vespa Primavera, que conjuga la función clásica de empuje con los pies a la diversión de simulación de una moto. Las ruedas giran libremente permitiendo que el niño se desplace con total libertad; para facilitar su uso a los niños más pequeños, en la caja se incluyen dos ruedas desmontables que se fijan en la zona correspondiente de las ruedas traseras y ofrecen mayor estabilidad durante el uso.
El salpicadero incorpora variadas actividades electrónicas y manuales:
- Los 4 botones activan sonidos divertidos, melodías y luces;
- Las flechas se encienden al presionar los botones;
- La llave gira y activa el rugido del motor.

USO
Las ruedas incluidas con el producto permiten el uso de la Vespa Primavera a partir de los 12 meses. Éstas pueden montarse a los lados de las ruedas traseras para contribuir con el equilibrio del niño.
Por lo tanto, se tienen dos modalidades de uso:
- Modalidad EASY RUN: a partir de los 12 meses, utilizando las ruedas laterales se garantiza mayor estabilidad a la moto.
- Modalidad FREE RUN: cuando el niño mejora su capacidad de mantener el equilibrio, al desmontar las ruedas laterales se logra mayor libertad.

LISTADO DE COMPONENTES
A) 2 manillas
B) 2 tornillos para las manillas (ø 3,5x13 mm)
C) 2 tornillos para el ensamblaje de las ruedas de soporte (ø 3,5x13 mm)
D) 2 ruedas de soporte.

MONTAJE
- Coloque la manilla (A) en la posición correspondiente (Fig.1). Después de introducirla completamente, atornille utilizando un destornillador (Fig.2).
- Repita la operación con la otra manilla.

ENSAMBLAJE DE LAS RUEDAS DE SOPORTE
Introduzca las ruedas de soporte (D) en los respectivos agujeros en la parte trasera del juguete (Fig.3) y fíjelas atornillando los 2 tornillos incluidos (Fig.4).
Controle siempre que las partes hayan quedado enganchadas. Para el ensamblaje hace falta un destornillador de estrella (no incluido en la caja).
Asegúrese de atornillar hasta que los tornillos queden bien apretados.Controle periódicamente el estado de fijación de los tornillos.

COLOCACIÓN DE ETIQUETAS
A continuación aplique las pegatinas, teniendo como referencia las fotografías en la caja.

INTRODUCCIÓN Y/O SUSTITUCIÓN DE LAS PILAS
Introduzca las pilas en la parte trasera del panel electrónico cuando no aún se ha fijado al cuerpo principal.
La sustitución de las pilas es una tarea que debe efectuar siempre y únicamente un adulto.
Para sustituir las pilas: Afloje el tornillo de la tapa con un destornillador, retire la tapa, saque las pilas usadas del compartimento de las pilas, introduzca las pilas nuevas prestando atención a respetar la polaridad de introducción correcta (según se ilustra en el producto), vuelva a poner la tapa y apriete el tornillo a tope.
1. No deje las pilas ni las herramientas al alcance de los niños.
2. Saque siempre las pilas gastadas del producto para evitar que posibles pérdidas de líquido puedan dañarlo.
3. En caso de pérdida de líquido de las pilas, cámbielas de inmediato, limpie minuciosamente el compartimento y lávese cuidadosamente las manos en caso de contacto con el líquido derramado.
4. Saque siempre las pilas del producto si no va a utilizarlo durante un período prolongado.
5. No mezcle pilas alcalinas, estándar (zinc-carbono) y recargables (níquel-cadmio).
6. No mezcle pilas usadas con pilas nuevas.
7. Utilice pilas alcalinas iguales o equivalentes al tipo recomendado para el funcionamiento de este producto.
8. No arroje las pilas usadas al fuego ni las tire en el medio ambiente; estas deben eliminarse mediante recogida selectiva.
9. Evite cortocircuitos en los bornes de alimentación.
10. No intente recargar las pilas no recargables: podrían explotar.
11. No es aconsejable utilizar pilas recargables; pueden menoscabar el funcionamiento del juguete.
12. En caso de uso de pilas recargables, sáquelas del juguete antes de cargarlas, y cárguelas únicamente bajo la supervisión de un adulto.
13. Saque las pilas del juguete antes de su eliminación.
14. El juguete no se ha diseñado para funcionar con baterías sustituibles de litio. ATENCIÓN el uso inapropiado podría generar situaciones peligrosas.

ESTE PRODUCTO CUMPLE CON LA DIRECTIVA UE 2012/19/CE.
El símbolo del contenedor de basura tachado que se encuentra en el aparato indica que el producto, al final de su vida útil, deberá eliminarse separadamente de los desechos domésticos y por lo tanto deberá entregarse a un centro de recogida selectiva para aparatos eléctricos y electrónicos o al vendedor cuando compre un nuevo aparato similar. El usuario es responsable de entregar el aparato agotado a las estructuras apropiadas de recogida. La adecuada recogida selectiva para el envío sucesivo del aparato fuera de uso al reciclaje, al tratamiento y a la eliminación compatible con el ambiente, contribuye a evitar posibles efectos negativos en el ambiente y en la salud y favorece el reciclaje de los materiales de los que está compuesto el producto. Para informaciones más detalladas inherentes a los sistemas de recogida disponibles, diríjase al servicio local de eliminación de desechos, o a la tienda donde compró el aparato.

LIMPIEZA Y MANTENIMIENTO DEL JUGUETE
Para limpiar el juguete utilice un paño suave ligeramente humedecido con agua.
No use disolventes ni detergentes.
Mientras no se esté usando, mantenga el producto en un lugar protegido contra el calor, el polvo y la humedad.

GARANTÍA
El producto está garantizado contra todo defecto de conformidad en condiciones normales de uso según lo previsto en las instrucciones de uso. Por lo tanto, la garantía no será aplicada en caso de daños ocasionados por uso incorrecto, desgaste o hechos accidentales. Para la duración de la garantía sobre los defectos de conformidad remitase a las disposiciones específicas de la normativa nacional aplicable en el país de compra, si las hubiera.

PT MANUAL DE INSTRUÇÕES
VESPA PRIMAVERA RIDE ON

IDADE: 12-36 M

Recomenda-se que, antes da utilização, leia e conserve estas instruções para consultas futuras.
O brinquedo funciona com 2 pilhas alcalinas "AA" de 1,5 V. As pilhas não estão incluídas.

ADVERTÊNCIAS **AVISO!**
Para a segurança do seu filho:
- Antes da utilização remova eventuais sacos de plástico e todos os componentes que não fazem parte do brinquedo (por exemplo, elásticos, elementos de fixação, etc.) e mantenha-os fora do alcance das crianças. Risco de asfixia.
- Atenção. Não adequado a crianças com idade inferior a 36 meses. Peso máximo permitido 20 Kg/44lbs pelas características estruturais do brinquedo.
- Atenção. O produto não é adequado para crianças com idade inferior a 12 meses.
- O produto deve ser utilizado pela criança apenas quando conseguir manter-se com as costas direitas de forma autónoma.
- Antes da utilização, verifique se o produto e todos os seus componentes não apresentam eventuais danos causados pelo transporte. Caso detete algum dano, não utilize o produto e mantenha-o fora do alcance das crianças.
- A montagem deste brinquedo deve ser efetuada exclusivamente por um adulto. Não utilize o brinquedo antes de ter finalizado todas as operações de montagem nem antes de ter verificado que a mesma foi realizada corretamente.
- A utilização do brinquedo deve ser feita sempre sob a vigilância permanente de um adulto.
- Verifique regularmente o estado de desgaste do produto e a existência de eventuais danos. Se estiver danificado, não use o brinquedo e mantenha-o fora do alcance das crianças.
- A ausência de controlos regulares dos componentes montados pelo comprador (por exemplo, as rodas) pode dar origem a quedas.
- O brinquedo deve ser utilizado apenas numa superfície plana e estável.
- Nunca utilize este brinquedo em estradas, acessos a ruas ou pisos ingremes e irregulares; certifique-se de que o brinquedo é usado em zonas sem obstáculos e longe de locais que possam constituir perigo (como piscinas, canais, lagos, escadas, etc.).
- Apenas para uso doméstico no exterior e no interior.
- Para uma utilização em segurança, o brinquedo só deve ser utilizado por uma criança de cada vez. Nunca permita que o brinquedo seja utilizado simultaneamente por duas ou mais crianças.
- Aperte bem os atacadores dos sapatos da criança.
- Não utilize o brinquedo de forma diferente da recomendada.
- Não deixe o brinquedo exposto aos agentes atmosféricos (chuva, luz direta do sol, etc.).
- Não deixe o brinquedo exposto a frio intenso, pois os materiais de plástico podem perder a elasticidade e tornarem-se frágeis. No caso de se verificarem temperaturas muito baixas, não deixe o brinquedo ao alcance das crianças e guarde-o num local ameno e abrigado.
- O brinquedo deve ser usado com cuidado, porque exige uma certa habilidade por parte da criança para evitar quedas ou colisões, com as consequentes lesões para ela ou para terceiros.
- É necessário transmitir à criança as instruções adequadas para uma correta utilização do brinquedo.
- **ATENÇÃO!** Este brinquedo não possui travões.

INTRODUÇÃO
A Vespa Primavera é um cavalgável com um design inspirado na verdadeira Vespa Primavera, que combina a diversão da emulação da moto com a clássica função de impulso com as pernas. As rodas giram livremente para permitir que a criança se movimente em total liberdade; para facilitar a utilização por crianças mais pequenas, a embalagem contém duas rodinhas removíveis para acoplar na área prevista das rodas traseiras, assegurando assim uma maior estabilidade durante a utilização.
O painel de comandos inclui diversas atividades eletrónicas e manuais:
- Os 4 botões ativam sons divertidos, músicas e luzes;
- Os piscas iluminam-se quando os botões são premidos;
- A chave roda e ativa o ruído característico do motor.

UTILIZAÇÃO
As rodinhas incluídas no produto permitem que a Vespa Primavera seja utilizada a partir dos 12m+. Podem ser montadas ao lado das rodas traseiras para assegurar o equilíbrio da criança.
Existem, portanto, duas modalidades de utilização:
- Modalidade EASY RUN: a partir dos 12 meses, utilizando as rodinhas laterais para garantir uma maior estabilidade à moto.
- Modalidade FREE RUN: quando a criança melhora a sua capacidade para manter o equilíbrio, a remoção das rodinhas laterais dá-lhe maior liberdade.

LISTA DE COMPONENTES
A) 2 punhos
B) 2 parafusos para os punhos (ø 3,5 x 13 mm)
C) 2 parafusos para a montagem das rodinhas de apoio (ø 3,5 x 1 3 mm)
D) 2 Rodinhas de apoio.

MONTAGEM
- Insira o punho (A) na respetiva posição (Fig.1). Depois de o inserir totalmente, aperte com uma chave de fendas (Fig.2).
- Repita a operação para o outro punho.

MONTAGEM DAS RODINHAS DE APOIO
Insira as rodinhas de apoio (D) nos respetivos orifícios na parte traseira do brinquedo (Fig.3) e aperte com os 2 parafusos fornecidos (Fig.4).
Verifique sempre se os componentes estão corretamente encaixados. Para efetuar a montagem, é necessária uma chave estrela (não incluída na embalagem).
Certifique-se de que os parafusos estão completamente apertados. Verifique regularmente o estado de fixação dos parafusos.

APLICAÇÃO DE AUTOCOLANTES
Aplique as etiquetas, tomando como referência as imagens da embalagem.

INTRODUÇÃO E/OU SUBSTITUIÇÃO DAS PILHAS
Insira as pilhas na parte de trás do painel eletrónico quando ainda não estiver fixado ao corpo principal.
A substituição das pilhas deve ser efetuada apenas por um adulto.
Para substituir as pilhas: desaperte o parafuso da tampa com uma chave de parafusos, tire a tampa, retire as pilhas descarregadas do compartimento e coloque pilhas novas, tendo o CUIDADO de respeitar a polaridade correta (como está indicado no produto). Coloque a tampa de novo e aperte bem o parafuso.
1. Nunca deixe as pilhas ou eventuais ferramentas ao alcance das crianças.
2. Retire sempre as pilhas usadas do brinquedo para evitar que eventuais perdas de líquido possam danificá-lo.
3. Se as pilhas começarem a perder líquido, substitua-as imediatamente tendo o cuidado de limpar o compartimento das pilhas e de lavar cuidadosamente as mãos em caso de contato com o líquido derramado.
4. Retire sempre as pilhas no caso de não haver utilização prolongada do produto.
5. Não misture pilhas alcalinas standard (carbono-zinco) e recarregáveis (níquel-cádmio).
6. Não misture pilhas usadas com pilhas novas.
7. Utilize pilhas alcalinas iguais ou equivalentes ao tipo recomendado para o funcionamento deste produto.
8. Não deite as pilhas gastas no fogo nem as abandone no meio ambiente ou lixo. Coloque-as nos contentores adequados para a recolha diferenciada.
9. Não coloque os contactos de alimentação em curto-circuito.
10. Não tente recarregar as pilhas não recargáveis: podem explodir.
11. Não é aconselhável utilizar pilhas recarregáveis, dado que poderão prejudicar o funcionamento correto do brinquedo.
12. No caso de uso de pilhas recarregáveis, remova-as do brinquedo antes de as recarregar e recarregue-as somente sob a supervisão de um adulto.
13. Retire as pilhas do brinquedo antes de eliminá-lo.
14. O brinquedo não está preparado para funcionar com pilhas recarregáveis de lítio. ATENÇÃO o uso indevido pode gerar condições de perigo.

ESTE PRODUTO ESTÁ EM CONFORMIDADE COM A DIRETIVA EU 2012/19/CE.
O símbolo do lixo com a cruz contido no aparelho indica que o produto, ao terminar a própria vida útil, deve ser eliminado separadamente dos lixos domésticos, e deve ser levado a um centro de recolha diferenciada para aparelhos elétricos e eletrónicos ou entregue ao revendedor onde for comprado um novo aparelho equivalente. O utente é responsável pela entrega do aparelho às estruturas apropriadas de recolha no fim da sua vida útil. A recolha apropriada diferenciada para o posterior encaminhamento do aparelho inutilizado à reciclagem, ao tratamento e à eliminação compatível com o ambiente, contribui para evitar possíveis efeitos negativos no ambiente e na saúde e facilitar a reciclagem dos materiais com os quais o produto é composto. Para informações mais detalhadas inerentes aos sistemas de recolha disponíveis, procure o serviço local de eliminação de lixos, ou dirija-se à loja onde foi efetuada a compra.

LIMPEZA E MANUTENÇÃO DO BRINQUEDO
Para limpar o brinquedo, utilize um pano macio ligeiramente humedecido com água.
Não utilize solventes nem detergentes.
Durante as pausas de utilização, conserve o produto em lugar protegido das fontes de calor, pó e humidade.

GARANTIA
O produto dispõe de garantia contra qualquer defeito de conformidade, verificado em condições normais de uso, de acordo com o disposto nas instruções de utilização. A garantia não poderá portanto aplicar-se relativamente a danos no produto provocados por utilização imprópria, desgaste ou acidente. O prazo de validade da garantia sobre defeitos de conformidade remete-se para as disposições específicas das normas nacionais aplicáveis no país de aquisição, se existentes.

NL GEBRUIKSAANWIJZINGEN
VESPA PRIMAVERA RIDE ON

LEEFTIJD: 12-36 M

Lees deze instructies voor het gebruik en bewaar ze voor latere raadpleging.
Het speeltje werkt met 2 alkalinebatterijen "AA" van 1,5 Volt. Batterijen niet inbegrepen.

WAARSCHUWINGEN **WAARSCHUWING!**
Voor de veiligheid van uw kind:
- Verwijder voor het gebruik de eventuele plastic zakjes en andere elementen die geen onderdeel van het speelgoed zijn (bijv. strips, bevestigingselementen, enz.) en houd ze buiten het bereik van kinderen. Verstikkingsgevaar.
- Waarschuwing. Niet geschikt voor kinderen ouder dan 36 maanden. Toegestaan maximumgewicht 20 kg/44 lbs door de constructie van het speelgoed.
- Waarschuwing het product is niet geschikt voor kinderen jonger dan 12 maanden.
- Het product dient enkel door het kind te worden gebruikt wanneer hij in staat is om autonoom goed recht te zitten.
- Controleer voor het gebruik dat het artikel en zijn onderdelen niet beschadigd zijn tijdens het transport. In dit geval mag het artikel niet worden gebruikt en dient het buiten het bereik van kinderen te worden gehouden.
- Dit speelgoed mag uitsluitend door een volwassene worden gemonteerd. Gebruik het speelgoed niet zolang niet alle montagewerkzaamheden zijn voltooid en gecontroleerd is dat het goed in elkaar is gezet.
- Het speelgoed mag uitsluitend onder voortdurend toezicht van een volwassene worden gebruikt.
- Controleer regelmatig de slijtage van het product en of het eventuele beschadigingen vertoont. Gebruik het speelgoed in geval van beschadiging niet en houd het buiten het bereik van kinderen.
- Het niet uitvoeren van periodieke controles van de gemonteerde onderdelen door de koper (bijvoorbeeld de wieltjes), kan valpartijen veroorzaken.
- Gebruik het speelgoed alleen op stabiele en vlakke oppervlakken.
- Gebruik het speelgoed niet op straat, op opritten, hellingen of slecht wegdek; verzeker u ervan dat het wordt gebruikt op plaatsen zonder obstakels en ver van plekken die gevaarlijk kunnen zijn (zoals zwembaden, kanalen, meren, trappen, enz.).
- Alleen voor gebruik buiten- en binnenshuis.
- Het speelgoed is veilig als slechts een enkel kind per keer het gebruikt. Laat nooit toe dat twee of meer kinderen samen op het speelgoed klimmen.
- Doe het kind altijd goed dichtgemaakte schoenen aan.
- Gebruik het speelgoed niet op een andere wijze dan wordt aanbevolen.
- Stel het speelgoed nooit bloot aan de weersinvloeden (regen, rechtstreekse zonnestralen, enz.).
- Door intense koude kunnen de kunststofmaterialen elasticiteit verliezen en breekbaar worden. Houd het speelgoed in dat geval buiten het bereik van kinderen en bewaar het op een warme en beschutte plaats.
- Het speelgoed moet voorzichtig worden gebruikt, omdat er een bepaalde vaardigheid van het kind voor nodig is om vallen en botsingen te voorkomen met bijbehorend letsel van de gebruiker of derden.
- Het kind moet goede instructies krijgen voor een goed gebruik van het speelgoed.
- **WAARSCHUWING!** Dit speelgoed is niet voorzien van remmen.

INLEIDING
Vespa Primavera is een loopspeelgoed met een design dat geïnspireerd is door de echte Vespa Primavera die de klassieke werking van het duwen met de benen verenigt met het plezier van de motoremulatie. De wielen draaien vrij rond om het kind toe te laten zich volledig vrij te bewegen; om het gebruik voor de kleinsten te vereenvoudigen, bevat de verpakking twee verwijderbare wieltjes om vast te haken in het daartoe bestemde gebied van de achterwielen om een grotere stabiliteit tijdens het gebruik te bevorderen.
Op het dashboard zijn verschillende elektronische en manuele activiteiten voorzien:
- De 4 toetsen activeren leuke geluiden, muziek en lichten;
- De richtingaanwijzers worden ingeschakeld wanneer op de toetsen gedrukt wordt.
- De sleutel draait en activeert het motorgeluid.

GEBRUIK
De wieltjes bij het product laten een gebruik toe van de Vespa Primavera vanaf 12m+. Deze kunnen zijdelings op het achterwiel gemonteerd worden en steun geven aan het evenwicht van het kind.
Er zijn dus twee gebruikswijzen:
- EASY RUN-modus: vanaf 12 maanden, via het gebruik van de zijwieltjes wordt een grotere stabiliteit van de motor verzekerd.
- FREE RUN-modus: wanneer het kind beter het evenwicht kan houden, geeft de verwijdering van de zijwieltjes hem een grotere vrijheid.

ONDERDELENLIJST
A) 2 handvaten
B) 2 schroeven voor de handvaten (ø 3,5x13 mm)
C) 2 schroeven voor de montage van de steunwielen (ø 3,5x13 mm)
D) 2 Steunwieltjes.

MONTAGE
- Voeg het handvat (A) in op de daartoe bestemde plaats (Afb.1). Eens dit volledig ingevoegd is, aanschroeven met een schroevendraaier (Afb.2).
- Herhaal dit voor het andere handvat.

MONTAGE VAN DE STEUNWIELTJES
Voeg de steunwieltjes (D) in de daartoe bestemde openingen op het achterste deel van het speeltje (Afb.3) en schroef de twee meegeleverde schroeven vast (Afb.4).
Controleer altijd of de onderdelen vast zitten. Voor de assemblage is een kruiskopschroevendraaier nodig (niet bijgeleverd in de verpakking).
Zorg ervoor dat u de schroeven helemaal aanhaalt. Controleer regelmatig de staat van de bevestiging van de schroeven.

DE ETIKETTEN AANBRENGEN
Breng de etiketten aan op basis van de foto's op de verpakking.

DE BATTERIJEN AANBRENGEN EN/OF VERVANGEN
Breng de batterijen in aan de achterzijde van het elektronisch paneel wanneer het niet aan het hoofdonderdeel bevestigd is.
De batterijen mogen uitsluitend door een volwassene worden vervangen.
Om de batterijen te vervangen: draai de schroef van het klepje los met behulp van een schroevendraaier, open het klepje, haal de lege batterijen uit het batterijenvakje, zet er de nieuwe batterijen in en zorg ervoor dat de polen op de juiste plaats zitten (zoals aangegeven op het artikel), zet het klepje weer op zijn plaats terug en draai de schroef goed vast.
1. Houd de batterijen of eventueel gereedschap buiten het bereik van kinderen.
2. Verwijder de lege batterijen altijd uit het product, om te voorkomen dat mogelijk gelekte vloeistof het product beschadigt.
3. Vervang de batterijen onmiddellijk als ze vloeistof lekken, reinig de batterijenhouder en was uw handen zorgvuldig als u met de vloeistof in aanraking bent gekomen.
4. Verwijder de batterijen altijd als het artikel gedurende langere tijd niet wordt gebruikt.
5. Meng geen alkaline-, standaard- (kool-zink) of oplaadbare (nikkel-cadmium) batterijen met elkaar.
6. Meng geen lege met nieuwe batterijen.
7. Gebruik dezelfde of gelijkwaardige alkalinebatterijen als aanbevolen voor de werking van dit product.
8. Werp lege batterijen nooit in het vuur of in het milieu maar verwerk ze door ze gescheiden in te zamelen.
9. Zorg ervoor dat er geen kortsluiting tussen de voedingsklemmen ontstaat.
10. Probeer niet om niet oplaadbare batterijen op te laden: ze kunnen ontploffen.
11. Het gebruik van oplaadbare batterijen wordt afgeraden aangezien hierdoor de functionering van het speelgoed kan afnemen.
12. Haal oplaadbare batterijen uit het spel alvorens u ze oplaadt en laat ze uitsluitend onder toezicht van een volwassene opladen.
13. Verwijder de batterijen uit het speelgoed alvorens u het afdankt.
14. Het speelgoed is niet ontworpen voor gebruik met vervangbare lithiumbatterijen. WAARSCHUWING onjuist gebruik kan gevaarlijke situaties veroorzaken.

DIT PRODUCT IS CONFORM DE EU-RICHTLIJN 2012/19/EG.
Het symbool met de doorstreepte vuilnisbak op het apparaat geeft aan dat het product op het einde van zijn levenscyclus afzonderlijk van het gewoon huishoudelijk afval moet worden afgedankt en hiervoor naar een centrum voor gescheiden afvalophaling voor de recyclage van elektrische en elektronische apparatuur wordt gebracht of wordt terugbezorgd aan de verkoper op het moment waarop een nieuw gelijkaardig apparaat wordt aangekocht. De gebruiker is er verantwoordelijk voor het apparaat op het einde van de levenscyclus naar een structuur voor afvalophaling te brengen. De correcte gescheiden afvalophaling met het oog op de daaropvolgende recyclage, verwerking en milieuvriendelijke afdanking van het apparaat draagt bij tot het voorkomen van mogelijke negatieve invloeden op het milieu en de gezondheid en bevordert de recyclage van de materialen waaruit het product is samengesteld. Voor meer gedetailleerde informatie over de recyclage van dit product en de beschikbare ophaalsystemen, wendt u zich tot de lokale dienst voor afvalophaling of de winkel waar u het product hebt gekocht.

REINIGING EN ONDERHOUD VAN HET SPEELGOED
Gebruik een zachte, met water vochtig gemaakte doek om het speelgoed te reinigen.
Gebruik geen oplos- of reinigingsmiddelen.
Bewaar het artikel op een plaats beschut tegen warmtebronnen, stof en vocht wanneer het niet gebruikt wordt.

GARANTIE
Het product valt onder garantie tegen elke non-conformiteit binnen de normale gebruiksomstandigheden zoals voorzien in de gebruiksaanwijzingen. De garantie is dus niet geldig in geval van schade veroorzaakt door oneigenlijk gebruik, sliptage of toevallige gebeurtenissen. Voor de duur van de garantie inzake non-conformiteit verwijzen we naar de specifieke richtlijnen en de nationale normen die van toepassing zijn in het land van aankoop, indien deze voorzien zijn.

COUNTRY	SUBSIDIARY	CUSTOMER SERVICE ADDRESS	CUSTOMER SERVICE NUMBER	LOCAL WEBSITE (If there are no contact details, consumers can refer to the www.chicco.com)
FRANCE	Artsana France S.A.S	17-19, avenue de la Métallurgie - 93 210 SAINT DENIS LA PLAINE - France	0809 542 125	www.chicco.fr
TURKEY	ARTSANA TURKEY BEBEK VE SAĞLIK ÜRÜNLERİ A.Ş.	ESER PUSET ALTINAY CAD. GÖKDENİZ SK. NO: 27/A CEMAL BEY APT. SEYRANTEPE - KAĞITHANE / İSTANBUL	+90 212 281 6104	www.chicco.com.tr
POLAND	DYSTRYBUTOR: ARTSANA POLAND SP. Z O.O.	01-377 WARSZAWA UL. POLCZYŃSKA 31 A	+48 22 110 08 47	www.chicco.pl
INDIA	Artsana India Private Limited	Artsana India Private Limited, 7th Floor, Paras Twin Towers, Sector 54, Golf Course Road, Gurugram, Haryana, India – 122002	1800 102 6702	www.chicco.in
MEXICO	ARTSANA MÉXICO	AV. RIO SAN JOAQUÍN EXT.436 - INT.604 AMPLIACIÓN GRANADA C.P. 11529, MIGUEL HIDALGO CIUDAD DE MÉXICO, MÉXICO.	800 2244226	www.chicco.com.mx
SPAIN	ARTSANA SPAIN SAU	C/ Industrias 10, Pol. Industrial Urtinsa. 28923 Alcorcón (Madrid) - Spain https://www.chicco.es/contacto.html	902-117-093 (Lu a Vier de 9 a 17:30 hs)	www.chicco.es
ARGENTINA	AR ARTSANA ARGENTINA S.A.	Av. Santa Rita 2731 Piso 1 Of.5,(1609),Boulogne, Buenos Aires, Argentina.	+ 54 (11) 4737-1525	www.chicco.com.ar
BRASIL	ARTSANA BRASIL LTDA	ID: 02.340.424./0001-20 Avenida Comendador Aladino Selmi, 4630 Galpão 6 e 7 13069-096 – Vila San Martin – Campinas SP Brasil		www.chicco.com.br
RUSSIA	Artsana Rus LLC Russia	125047 Россия, г. Москва, вн.тер.г. муниципальный округ Тверской, ул 1-я Брестская, д. 29	74956623027	www.chicco.ru
PORTUGAL	ARTSANA PORTUGAL SA	Rua Humberto Madeira, 9 - Queluz de Baixo - 2790-097 Barcarena	ATENDIMENTO AO CONSUMIDOR: 800 201 977	www.chicco.pt
BELGIUM	ARTSANA BELGIUM	Trademart Brussels - PO box 53 Atomium Square 1 - 1020 - Bruxelles	+32 23008240	www.chicco.be / www.chicco.nl
GERMANY	ARTSANA GERMANY GmbH	Borsigstrasse 1-3 ; 63128 Dietzenbach - Germany	01805 780005	www.chicco.de
SWISS	Artsana Suisse SA	Bitte diese Adresse für evtl. Rückfragen aufbewahren. Veuillez conserver cette adresse pour toute question. Stabile la Punta, Via Cantonale 2b 6928 Manno - Switzerland	Tel: 091 935 50 80 Fax: 091 935 50 89	www.chicco.ch
GREECE	ΕΙΣΑΓΩΓΗ - ΔΙΑΝΟΜΗ: Β.&Μ. ΣΚΑΡΜΟΥΤΣΟΣ Α.Ε.	Ανδρέα Μετάξά 6, 14564, Κάτω Κηφισιά	Τηλ. 210-62 41 400 Fax 210 -6208096	www.chicco.gr

Vespa® Official Product

Cod. 00009519000000
Cod. 00009519100000
Cod. 00009519030000
Cod. 00009519200000

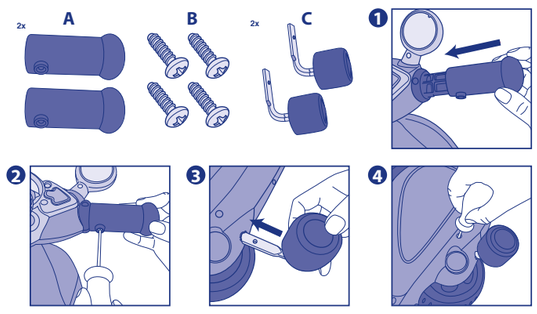

chicco.fr/tri-selectif.html

Points de collecte sur www.quefairedemesdechets.fr
Privilégiez la réparation ou le don de votre appareil

46 009519 000 000_2436

Artsana S.p.A. - Via Saldarini Catelli, 1 - Grandate (CO) - Italy - www.chicco.com

IT MANUALE ISTRUZIONI
VESPA PRIMAVERA RIDE ON

ETÀ: 12-36 M

Si raccomanda di leggere prima dell'uso e conservare queste istruzioni per riferimento futuro.
Il gioco funziona con 2 pile alcaline tipo "AA" da 1,5 volt. Le pile non sono incluse.

AVVERTENZE **ATTENZIONE!**
Per la sicurezza del tuo bambino:
- Eventuali sacchetti in plastica ed altri componenti non facenti parte del giocattolo (es. legacci, elementi di fissaggio, ecc.) devono essere rimossi prima dell'uso e tenuti fuori dalla portata dei bambini. Rischio soffocamento.
- Attenzione. Non adatto a bambini di età superiore ai 36 mesi. Peso massimo consentito 20 Kg/44lbs per le caratteristiche costruttive del gioco.
- Attenzione il prodotto non è adatto ai bambini di età inferiore a 12 mesi.
- Il prodotto deve essere utilizzato dal bambino solo quando sarà in grado di sostenersi autonomamente sulla schiena.
- Verificare prima dell'utilizzo che il prodotto e tutti i suoi componenti non presentino eventuali danneggiamenti dovuti al trasporto, in tal caso il prodotto non deve essere utilizzato e dovrà essere tenuto lontano dalla portata dei bambini.
- Il montaggio di questo gioco deve essere effettuato solo da un adulto. Non usare il gioco finché non siano state completate tutte le operazioni di montaggio e di verifica del corretto assemblaggio.
- L'utilizzo del gioco deve avvenire solo sotto la sorveglianza continua di un adulto.
- Verificare regolarmente lo stato d'usura del prodotto e la presenza di eventuali rotture. In caso di danneggiamenti non utilizzare il giocattolo e tenerlo fuori dalla portata dei bambini.
- La mancanza di controlli periodici sulle componenti assemblate dall'acquirente (ad esempio le rotelle) potrebbe essere causa di cadute.
- Far utilizzare il gioco solo su superfici piane e stabili.
- Non utilizzare su strade, vie di accesso o tratti in pendenza o fondi sconnessi; assicurarsi che il gioco venga utilizzato in zone prive di ostacoli e lontano da luoghi che potrebbero costituire pericolo (quali piscine, canali, laghi, scale, ecc.).
- Solo per uso domestico esterno e interno.
- Il gioco consente un utilizzo in sicurezza con un solo bambino alla volta. Non lasciare mai salire sul gioco due o più bambini contemporaneamente.
- Fare indossare sempre le scarpe ben allacciate.
- Non usare il gioco in modo diverso da quanto raccomandato.
- Non lasciare il gioco esposto agli agenti atmosferici (pioggia, sole diretto ecc.).
- In presenza di freddo intenso i materiali plastici possono perdere di elasticità e diventare fragili, in tal caso non lasciare il giocattolo alla portata del bambino e riporre il gioco in un luogo caldo e riparato.
- Il giocattolo deve essere usato con cautela poiché richiede una certa abilità da parte del bambino per evitare cadute o collisioni con conseguenti lesioni all'utente o a terze parti.
- È necessario dare al bambino istruzioni adeguate per uso corretto del giocattolo.
- **ATTENZIONE!** Questo gioco non ha freno.

INTRODUZIONE
Vespa Primavera è un cavalcabile con design ispirato alla vera Vespa Primavera, che unisce alla funzione classica di spinta con le gambe, il divertimento della emulazione della moto. Le ruote girano liberamente per permettere al bambino di muoversi in completa libertà; per facilitare l'uso ai bimbi più piccoli, nella confezione sono presenti due rotelle rimovibili, da agganciare nell'apposita area delle ruote posteriori per favorire maggiore stabilità durante l'utilizzo.
Sul cruscotto sono inserite diverse attività elettroniche e manuali:
- I 4 tasti attivano suoni divertenti, musiche e luci;
- Le frecce si illuminano quando vengono premuti i tasti;
- La chiave gira e attiva il rombo del motore.

UTILIZZO
Le ruotine incluse con il prodotto permettono un utilizzo della Vespa Primavera a partire dai 12m+. Esse possono essere montate lateralmente alla ruota posteriore e dare un supporto all'equilibrio del bambino.
Vi sono, quindi, due modalità di utilizzo:
- Modalità EASY RUN: a partire dai 12 mesi, attraverso l'utilizzo delle ruotine laterali viene garantita maggiore stabilità alla moto.
- Modalità FREE RUN: quando il bambino migliora la propria capacità di mantenere l'equilibrio, la rimozione delle ruotine laterali gli da maggiore libertà.

ELENCO COMPONENTI
A) 2 manopole
B) 2 viti per le manopole (ø 3,5x13 mm)
C) 2 viti per assemblaggio ruote di supporto (ø 3,5x13 mm)
D) 2 Rotelline di supporto.

MONTAGGIO
- Inserire la manopola (A) nell'apposita posizione (Fig.1). Una volta inserita completamente, avvitare con un cacciavite (Fig.2).
- Ripetere per l'altra manopola.

ASSEMBLAGGIO ROTELLINE DI SUPPORTO
Inserire le rotelline di supporto (D) negli appositi fori nella parte posteriore del gioco (Fig.3) e avvitare con le 2 viti in dotazione (Fig.4).
Controllare sempre l'avvenuto aggancio dei componenti. Per l'assemblaggio è necessario un cacciavite a stella (non incluso nella confezione).
Assicurarsi di avvitare fino al completo

PL INSTRUKCJA OBSŁUGI
VESPA PRIMAVERA RIDE ON

WIEK: 12-36 MIES.

Przed przystąpieniem do użytkowania produktu należy przeczytać niniejszą instrukcję i zachować ją na przyszłość.
Zabawka jest zasilana 2 bateriami alkalicznymi "AA" o napięciu 1,5 Volt. Baterie nie są załączone do opakowania.

OSTRZEŻENIA
Dla bezpieczeństwa Twojego dziecka: **OSTRZEŻENIE!**
- Przed przystąpieniem do użytkowania, należy usunąć ewentualne plastikowe torebki oraz wszelkie inne elementy wchodzące w skład opakowania produktu, a niebędące częścią zabawki (np. sznurki, elementy mocujące, itp.) i przechowywać je w miejscu niedostępnym dla dziecka. Niebezpieczeństwo udławienia się.
- Ostrzeżenie. Nieodpowiednie dla dzieci w wieku powyżej 36 miesięcy. Ze względu na parametry konstrukcyjne zabawki, maksymalna dopuszczalna waga to 20 kg/44 lbs.
- Ostrzeżenie: produkt nie jest przeznaczony dla dzieci w wieku poniżej 12 miesięcy.
- Dziecko może się bawić zabawką tylko jeżeli jest w stanie samodzielnie utrzymać postawę wyprostowaną.
- Przed rozpoczęciem użytkowania należy skontrolować, czy produkt i jego elementy nie zostały uszkodzone podczas transportu, w przypadku stwierdzenia uszkodzeń, produkt nie powinien być używany i należy go przechowywać poza zasięgiem dzieci.
- Zabawka powinna być montowana tylko przez dorosłą osobę. Nie należy używać zabawki, jeśli nie została zakończone wszystkie etapy montażu i nie zostało skontrolowane jego prawidłowe wykonanie.
- Dzieci mogą się bawić zabawką wyłącznie pod stałym nadzorem osoby dorosłej.
- Należy regularnie sprawdzać stan zużycia zabawki oraz kontrolować, czy nie jest ona zepsuta. Uszkodzona zabawka nie może być używana i powinna być przechowywana w miejscu niedostępnym dla dzieci.
- Brak okresowych kontroli części założonych przez nabywcę (na przykład kółek) może być przyczyną upadków.
- Zabawkę używać tylko na płaskiej i stabilnej powierzchni.
- Nie używać na ulicy, na wjazdach, na pochyłościach ani na luźnym podłożu; upewnić się, że zabawka jest używana w miejscach pozbawionych przeszkód i z dala od miejsc mogących stanowić niebezpieczeństwo (jak baseny, kanały, jeziora, schody, itp.).
- Tylko do użytku domowego, na zewnątrz lub wewnątrz.
- Zabawka pozwala na bezpieczne korzystanie z niej jednego dziecka na raz. Nigdy nie pozwalać, aby na zabawce znajdowało się jednocześnie dwoje lub więcej dzieci.
- Dziecko powinno mieć zawsze dobrze zasznurowane buty.
- Nie używać zabawki w sposób inny, niż opisany w instrukcji.
- Nie pozostawiać zabawki w miejscu narażonym na działanie czynników atmosferycznych (deszcz, bezpośrednie nasłonecznienie itp.).
- Pod wpływem mrozu tworzywa sztuczne mogą utracić elastyczność i stać się łamliwe. W takim wypadku nie należy pozostawiać zabawki w miejscu dostępnym dla dziecka. Przechowywać ją w ciepłym i osłoniętym miejscu.
- Aby uniknąć upadków czy zderzeń, które mogą prowadzić do poważnych następstw dla użytkownika lub osób trzecich, należy zachować ostrożność podczas używania zabawki, ponieważ wymaga ona od dziecka pewnej sprawności ruchowej.
- Należy koniecznie dokładnie wyjaśnić dziecku, w jaki sposób powinno prawidłowo używać zabawki.
- **OSTRZEŻENIE!** Zabawka nie ma hamulca.

WPROWADZENIE
Vespa Primavera to jeździk zainspirowany prawdziwą Vespą Primavera, który łączy klasyczną funkcję odpychania nogami z zabawą, jaką daje rywalizacja motocyklowa. Kółka obracają się swobodnie, tak aby umożliwić dziecku całkowicie nieskrępowany ruch; aby ułatwić korzystanie z zabawki najmłodszym dzieciom, w opakowaniu znajdują się dwa zdejmowane kółka, które można założyć w odpowiednim miejscu z tyłu i zwiększyć w ten sposób stabilność podczas użytkowania.
Na tablicy rozdzielczej umieszczono różne elementy elektroniczne i ręczne:
- 4 przyciski włączają zabawne dźwięki, muzykę i światła;
- Strzałki świecą przy naciśnięciu przycisków;
- Kluczyk można obrócić i włączyć ryczący dźwięk silnika..

UŻYTKOWANIE
Kółka dołączone do produktu pozwalają na użytkowanie Vespy Primavera przez dzieci w wieku powyżej 12 miesięcy. Można je zamontować bo bokach tylnego koła, co pomoże dziecku w utrzymaniu równowagi.
Istnieją więc dwa sposoby użytkowania:
- EASY RUN: od 12 miesięcy, boczne kółka zapewniają większą stabilność motocyklą.
- FREE RUN: dziecko doskonali swoje umiejętności w utrzymaniu równowagi, demontaż bocznych kółek daje mu większą swobodę.

SPIS CZĘŚCI
A) 2 pokrętła
B) 2 śrubki do pokrętel (ø 3,5x13 mm)
C) 2 śrubki do montażu kółek dodatkowych (ø 3,5x13 mm)
D) 2 kółka dodatkowe.

MONTAŻ
- Założyć pokrętło (A) w odpowiednim miejscu (Rys.1). Po jego całkowitym nałożeniu przykręcić śrubokrętem (Rys. 2).
- To samo zrobić z drugim pokrętłem.

MONTAŻ KÓŁEK DODATKOWYCH
Włożyć kółka dodatkowe (D) w odpowiednie otwory z tyłu zabawki (Rys. 3) i przykręcić 2 śrubkami dostępnymi w komplecie (Rys. 4).
Zawsze sprawdzać, czy elementy zabawki są prawidłowo złożone. Do montażu potrzebny jest śrubokręt gwiazdkowy (nie wchodzi w skład zestawu).
Upewnić się, że śrubki zostały dokręcone do końca. Co jakiś czas sprawdzać dokręcenie śrubek.

NAKLEJANIE NALEPEK
Następnie nakleić nalepki, tak jak to pokazano na zdjęciach na pudełku.

WKŁADANIE I/LUB WYMIANA BATERII
Włożyć baterie do tylnej części panelu sterowania, gdy nie jest on podłączony do korpusu głównego.
Baterie mogą wymieniać wyłącznie osoby dorosłe.
W celu wymiany baterii: za pomocą śrubokrętu odkręcić śrubę wieczka, zdjąć wieczko, wyjąć z wnęki zużyte baterie, włożyć nowe baterie, przestrzegając ich prawidłowej biegunowości (jak wskazano na produkcie), włożyć wieczko i dokręcić śrubę do oporu.
1. Nie należy pozostawiać baterii lub ewentualnych narzędzi w miejscach dostępnych dla dzieci.
2. Zawsze należy wyjmować zużyte baterie z produktu, w celu uniknięcia ewentualnego wycieku płynu, który mógłby uszkodzić produkt.
3. W razie odnotowania wycieku płynu z baterii, należy je natychmiast wymienić. Należy pamiętać o uprzednim starannym wyczyszczeniu wnęki na baterie oraz dokładnym umyciu rąk w przypadku kontaktu z płynem, który wyciekł z baterii.
4. Jeśli produkt nie jest używany przez dłuższy czas, należy zawsze wyjmować baterie.
5. Nie mieszać baterii alkalicznych, standardowych (cynkowo-węglowych) lub do wielokrotnego ładowania (niklowo-kadmowych).
6. Nie mieszać nowych baterii z używanymi.
7. Należy używać tylko baterii alkalicznych identycznych lub równoważnych z zalecanymi dla zapewnienia działania tego produktu.
8. Nie wrzucać zużytych baterii do ognia i do środowiska, ale utylizować je stosując segregację odpadów.
9. Nie dopuścić do zwarcia biegunów baterii.
10. Nie podejmować próby ładowania jednorazowych baterii: mogą wybuchnąć.
11. Nie zaleca się używania baterii wielokrotnego ładowania, gdyż mogą wpłynąć na ograniczenie działania zabawki.
12. W przypadku używania baterii wielokrotnego ładowania, należy wyjąć je z zabawki przed ponownym ładowaniem i ładować tylko pod nadzorem osoby dorosłej.
13. Przed utylizacją zabawki należy wyjąć baterie.
14. Zabawka nie jest przeznaczona do działania przy użyciu baterii litowych. OSTRZEŻENIE! Nieodpowiednie użytkowanie może powodować niebezpieczne sytuacje.

TEN PRODUKT JEST ZGODNY Z DYREKTYWĄ EU 2012/19/WE.
Symbol przekreślonego kosza znajdujący się na urządzeniu oznacza, że wyrobu nim oznaczonego nie wolno wyrzucać wraz z innymi odpadkami domowymi. Po zużyciu produkt należy oddać do punktu zbiórki odpadów urządzeń elektrycznych i elektronicznych lub zwrócić go sprzedawcy. Użytkownik jest odpowiedzialny za oddanie urządzenia, gdy przestanie je użytkować do odpowiedniego punktu zbiórki odpadów lub do sprzedawcy. Odpowiednia segregacja śmieci w celu późniejszej obróbki, odzysku lub zniszczenia przyczynia się do uniknięcia negatywnych efektów na środowisko i na zdrowie oraz umożliwia odzysk surowców, z których wykonano produkt. W celu uzyskania szczegółowych informacji dotyczących dostępnych punktów zbiórki odpadów należy zwrócić się do lokalnej służby oczyszczania lub do sklepu, gdzie produkt został zakupiony.

CZYSZCZENIE I KONSERWACJA ZABAWKI
Zabawkę czyścić miękką szmatką lekko nasączoną wodą.
Nie stosować rozpuszczalników ani detergentów.
Podczas dłuższych przerw w użyciu, przechowywać produkt z dala od źródeł ciepła, chroniąc przed kurzem i wilgocią.

GWARANCJA
Produkt jest objęty gwarancją na wszystkie wady, które dotyczą niezgodności z umową w normalnych warunkach użytkowania odpowiadających wymaganiom przewidzianym w instrukcji użytkowania. Gwarancja nie będzie miała natomiast zastosowania w przypadku uszkodzeń powstałych w wyniku niewłaściwego użytkowania, zużycia lub przypadkowych zdarzeń. Odnośnie czasu trwania gwarancji obejmującej wady dotyczące niezgodności z umową należy odnieść się do przepisów prawa krajowego, jakie mają zastosowanie w kraju zakupu, jeśli dotyczy.

EL ΕΓΧΕΙΡΙΔΙΟ ΟΔΗΓΙΩΝ
VESPA PRIMAVERA RIDE ON

ΗΛΙΚΙΑ: 12-36 ΜΗΝΩΝ

Συνιστάται να διαβάσετε πριν από τη χρήση αυτές τις οδηγίες και να τις κρατήσετε για μελλοντική αναφορά.
Το παιχνίδι λειτουργεί με 2 αλκαλικές μπαταρίες «AA» του 1,5 Volt. Οι μπαταρίες δεν περιλαμβάνονται στη συσκευασία.

ΠΡΟΕΙΔΟΠΟΙΗΣΕΙΣ
Για την ασφάλεια του παιδιού σας: **ΠΡΟΣΟΧΗ!**
- Αφαιρέστε και απομακρύνετε τυχόν πλαστικές σακούλες και τα υπόλοιπα υλικά της συσκευασίας του παιχνιδιού, και κρατήστε τα μακριά από τα παιδιά. Κίνδυνος ασφυξίας.
- Προσοχή. Δεν είναι κατάλληλο για παιδιά άνω των 36 μηνών. Μέγιστο επιτρεπόμενο βάρος 20 Kg/44lbs για τα κατασκευαστικά χαρακτηριστικά του παιχνιδιού.
- Προσοχή! το προϊόν δεν είναι κατάλληλο για παιδιά κάτω των 12 μηνών.
- Το προϊόν πρέπει να χρησιμοποιείτε από το παιδί μόνο όταν θα είναι σε θέση να στηρίζεται αυτόνομα στη μέση του.
- Ελέγχετε πριν από τη χρήση ότι το προϊόν και όλα τα μέρη του δεν παρουσιάζουν ζημιές που οφείλονται στη μεταφορά. Στην περίπτωση αυτή, το προϊόν δεν πρέπει να χρησιμοποιείται και πρέπει να φυλάσσεται μακριά από τα παιδιά.
- Η συναρμολόγηση αυτού του προϊόντος πρέπει να γίνεται μόνο από ενήλικα. Μη χρησιμοποιείτε το παιχνίδι αν δεν έχουν ολοκληρωθεί όλες οι ενέργειες συναρμολόγησης και ελέγχου.
- Το παιχνίδι πρέπει να χρησιμοποιείται μόνο υπό την συνεχή επίβλεψη ενός ενήλικα.
- Ελέγχετε τακτικά την ακεραιότητα και την κατάσταση φθοράς του παιχνιδιού. Σε περίπτωση ζημιάς μην χρησιμοποιείτε το παιχνίδι και φυλάξτε το μακριά από τα παιδιά.
- Η έλλειψη περιοδικών ελέγχων στα εξαρτήματα που συναρμολογούνται από τον αγοραστή (για παράδειγμα οι τροχοί) μπορεί να προκαλέσει πτώσεις-.
- Αρήστε το παιδί να χρησιμοποιεί το παιχνίδι μόνο σε επίπεδη και σταθερή επιφάνεια.
- Μην το χρησιμοποιείτε στο δρόμο, στους δρόμους προσπέλασης ή σε δρόμους με κλίση και σε χωματόδρομους. Βεβαιωθείτε ότι το παιχνίδι χρησιμοποιείται σε περιοχές χωρίς εμπόδια και μακριά από χώρους ενδεχόμενου κινδύνου (όπως π.χ. πισίνες, αυλάκια, λίμνες, σκάλες, κλπ.).
- Προορίζεται για χρήση στους εσωτερικούς και εξωτερικούς χώρους του σπιτιού.
- Το παιχνίδι παρέχει ασφαλή χρήση όταν χρησιμοποιείται από ένα παιδί κάθε φορά. Ποτέ μην αφήνετε να ανεβαίνουν στο παιχνίδι δύο ή περισσότερα παιδιά ταυτόχρονα.
- Βεβαιωθείτε ότι τα παπούτσια του παιδιού σας είναι πάντα καλά δεμένα.
- Μη χρησιμοποιείτε το παιχνίδι με διαφορετικό τρόπο από τον υποδεικνύομενο.
- Μην αφήνετε το παιχνίδι εκτεθειμένο στις ατμοσφαιρικές συνθήκες (βροχή, άμεσο ηλιακό φως, κλπ.).
- Στο έντονο κρύο τα πλαστικά υλικά του παιχνιδιού μπορεί να χάσουν την ελαστικότητά τους και να γίνουν εύθραυστα. Στην περίπτωση αυτή, μη δίνετε το παιχνίδι στο παιδί και τοποθετήστε το σε ένα ζεστό και προστατευμένο χώρο.
- Το παιχνίδι πρέπει να χρησιμοποιείται προσεκτικά γιατί απαιτεί την επιδεξιότητα του παιδιού, έτσι ώστε να αποφεύγονται πτώσεις ή συγκρούσεις που έχουν ως αποτέλεσμα τον τραυματισμό του χρήστη ή τρίτων.
- Είναι απαραίτητο να δώσετε στο παιδί τις κατάλληλες οδηγίες για τη σωστή χρήση του παιχνιδιού.
- **ΠΡΟΣΟΧΗ!** Αυτό το παιχνίδι δεν έχει φρένο.

ΕΙΣΑΓΩΓΗ
Η Vespa Primavera είναι ένα προϊόν που «ανεβαίνες επάνω», με σχεδιασμό εμπνευσμένο από την πραγματική Vespa Primavera, που συνδυάζει την καινούργια απρωξίμματος με τα πόδια και τη διασκέδαση της εξομοίωσης της μοτοσικλέτας, οι τροχοί περιστρέφονται ελεύθερα για να μπορεί το παιδί να κινείται με απόλυτη ελευθερία. Για ευκολότερη χρήση από παιδιά μικρότερης ηλικίας, η συσκευασία περιλαμβάνει δύο αφαιρούμενους βοηθητικούς τροχούς, για σύνδεση στον ειδικό χώρο των πίσω τροχών ώστε να παρέχεται μεγαλύτερη σταθερότητα κατά τη χρήση.
Στο ταμπλό υπάρχουν διάφορες ηλεκτρονικές και χειροκίνητες δραστηριότητες:
- Τα 4 πλήκτρα ενεργοποιούν διασκεδαστικούς ήχους, μουσικές και φώτα.
- Τα βέλη φωτίζονται όταν πατηθούν τα πλήκτρα.
- Το κλειδί περιστρέφεται και ενεργοποιεί τον «βρυχηθμό» του κινητήρα.

ΧΡΗΣΗ
Αυτοί οι βοηθητικοί τροχοί επιτρέπουν τη χρήση της Vespa Primavera από την ηλικία των 12 μηνών και πάνω. Μπορούν να τοποθετηθούν πλευρικά στον πίσω τροχό και να βοηθήσουν το παιδί να ισορροπήσει.
Συνεπώς, υπάρχουν δύο τρόποι χρήσης:
- Χρήση EASY RUN: από 12 μηνών, χρησιμοποιώντας τους βοηθητικούς τροχούς εξασφαλίζεται μεγαλύτερη σταθερότητα στη μοτοσικλέτα.
- Χρήση FREE RUN: όταν το παιδί βελτιώσει την ικανότητά του να διατηρεί την ισορροπία του, αφαιρούνται οι δύο βοηθητικοί τροχοί ώστε να έχει μεγαλύτερη ελευθερία.

ΛΙΣΤΑ ΕΞΑΡΤΗΜΑΤΩΝ
A) 2 χειρολαβές
B) 2 βίδες για τις χειρολαβές (ø 3,5x13 mm)
C) 2 βίδες για την τοποθέτηση των βοηθητικών τροχών (ø 3,5x13 mm)
D) 2 ροδέλες στήριξης.

ΣΥΝΑΡΜΟΛΟΓΗΣΗ
- Τοποθετήστε τη χειρολαβή (A) στην ειδική θέση (Εικ.1). Αφού εσιαχθεί εντελώς, βιδώστε με το κατσαβίδι (Εικ. 2).
- Επαναλάβετε και για την άλλη χειρολαβή.

ΣΥΝΑΡΜΟΛΟΓΗΣΗ ΒΟΗΘΗΤΙΚΩΝ ΤΡΟΧΩΝ
Τοποθετήστε τους βοηθητικούς τροχούς (D) στις ειδικές οπές στην πίσω πλευρά του παιχνιδιού (Εικ. 3) και βιδώστε με τις 2 παρεχόμενες βίδες (Εικ. 4).
Να βεβαιώνεστε πάντα ότι τα εξαρτήματα έχουν συνδεθεί. Για τη συναρμολόγηση απαιτείται ένα σταυροκατσάβιδο (δεν περιλαμβάνεται στη συσκευασία).
Βεβαιωθείτε ότι οι βίδες έχουν σφίξει εντελώς. Ελέγχετε περιοδικά τη σύσφιξη των βιδών.

ΕΦΑΡΜΟΓΗ ΕΤΙΚΕΤΩΝ
προχωρήστε στην εφαρμογή των ετικετών με αναφορά στις φωτογραφίες της συσκευασίας.

ΤΟΠΟΘΕΤΗΣΗ 'Η/ΚΑΙ ΑΦΑΙΡΕΣΗ ΜΠΑΤΑΡΙΩΝ
Τοποθετήστε τις μπαταρίες στην πίσω πλευρά του ηλεκτρονικού πίνακα όταν δεν είναι στερεωμένο στο κύριο σώμα.
Η αντικατάσταση των μη επαναφορτιζόμενων μπαταριών πρέπει να πραγματοποιείται μόνο από ενήλικες.
Για να αντικαταστήσετε τις μπαταρίες: ξεβιδώστε τη βίδα του καπακιού με ένα κατσαβίδι και βγάλτε τη θυρίδα, αφαιρέστε από τη θήκη τις άδειες μπαταρίες, τοποθετήστε τις καινούργιες μπαταρίες με προσοχή ώστε να τηρείται η σωστή πολικότητα (όπως υποδεικνύεται στο ίδιο το προϊόν), επανατοποθετήστε το καπάκι και σφίξτε καλά τη βίδα.
1. Φυλάξτε τις μπαταρίες και τυχόν εργαλεία μακριά από τα παιδιά.
2. Να αφαιρείτε πάντα τις άδειες μπαταρίες από το παιχνίδι, για να αποφύγετε βλάβες από ενδεχόμενες διαρροές του υγρού των μπαταριών.
3. Στη περίπτωση κατά την οποία οι μπαταρίες έχουν χάσει υγρό, αντικαταστήστε τις αμέσως, φροντίζοντας να καθαρίσετε τη θήκη τους και να πλύνετε προσεκτικά τα χέρια σας, αν έχουν έρθει σε επαφή με το υγρό που διέρρευσε.
4. Να αφαιρείτε πάντα τις μπαταρίες σε περίπτωση που το προϊόν δεν πρόκειται να χρησιμοποιηθεί για μεγάλο χρονικό διάστημα.
5. Μην αναμιγνύετε αλκαλικές μπαταρίες με μπαταρίες κλασικού τύπου (άνθρακας-ψευδάργυρος) ή επαναφορτιζόμενες (νίκελ-κάδμιο).
6. Μην αναμιγνύετε άδειες με νέες μπαταρίες.
7. Χρησιμοποιείτε αλκαλικές μπαταρίες ίδιου ή ισοδύναμου τύπου με τον ενδεδειγμένο, για τη λειτουργία αυτού του προϊόντος.
8. Μην κάτσε και μην πετάτε στο περιβάλλον τις άδειες μπαταρίες, αλλά διαθέστε τις στους ειδικούς κάδους ανακύκλωσης.
9. Μην βραχυκυκλώνετε τους ακροδέκτες τροφοδοσίας.
10. Μην προσπαθήσετε να επαναφορτίσετε μη επαναφορτιζόμενες μπαταρίες: υπάρχει κίνδυνος έκρηξης.
11. Μην χρησιμοποιείτε επαναφορτιζόμενες μπαταρίες, γιατί μπορεί να επηρεάσουν τη σωστή λειτουργία του παιχνιδιού.
12. Αν χρησιμοποιείτε επαναφορτιζόμενες μπαταρίες, πάντα να τις αφαιρείτε από το παιχνίδι πριν τις επαναφορτίσετε. Η φόρτιση των μπαταριών πρέπει να γίνεται πάντα από έναν ενήλικα.
13. Αφαιρέστε τις μπαταρίες από το παιχνίδι πριν από την απόρριψή του.
14. Το παιχνίδι δεν σχεδιάστηκε για να λειτουργεί με μπαταρίες Λιθίου. ΠΡΟΣΟΧΗ Η ακατάλληλη χρήση μπορεί να επιφέρει κινδύνους.

ΑΥΤΟ ΤΟ ΠΡΟΪΟΝ ΣΥΜΜΟΡΦΩΝΕΤΑΙ ΜΕ ΤΗΝ ΟΔΗΓΙΑ ΕΕ 2012/19/ΕΚ.
Το σύμβολο με τον διαγραμμένο κάδο που υπάρχει στη συσκευή υποδεικνύει ότι το προϊόν, στο τέλος της ωφέλιμης ζωής του πρέπει να διατίθεται ξεχωριστά από τα οικιακά απορρίμματα και να μεταφέρεται σε κάποιο κέντρο συλλογής ηλεκτρικών και ηλεκτρονικών συσκευών ή να επιστρέφεται στον μεταπωλητή κατά την αγορά μιας καινούργιας αντίστοιχης συσκευής. Ο χρήστης έχει την ευθύνη μεταφοράς της συσκευής στον κατάλληλο χώρο συλλογής κατά το τέλος της ωφέλιμης ζωής της. Η κατάλληλη διαδικασία συλλογής επιτρέπει την ανακύκλωση, επεξεργασία και οικολογική διάθεση των άχρηστων συσκευών και συμβάλλει στην αποφυγή αρνητικών επιπτώσεων για το περιβάλλον και την υγεία. Για περισσότερες πληροφορίες σχετικά με τα διαθέσιμα συστήματα συλλογής, απευθυνθείτε στις κατά τόπους δημόσιες υπηρεσίες καθαριότητας ή στο κατάστημα από το οποίο αγοράσατε τη συσκευή.

ΚΑΘΑΡΙΣΜΟΣ ΚΑΙ ΣΥΝΤΗΡΗΣΗ ΤΟΥ ΠΑΙΧΝΙΔΙΟΥ
Για τον καθαρισμό του παιχνιδιού χρησιμοποιήστε ένα μαλακό πανάκι ελαφρά εμποτισμένο με νερό.
Μην χρησιμοποιείτε διαλύτες ή απορρυπαντικά.
Όταν δεν χρησιμοποιείται, φυλάξτε το παιχνίδι σε ένα προστατευόμενο από πηγές θερμότητας, σκόνη και υγρασία χώρο.

ΕΓΓΥΗΣΗ
Το προϊόν είναι εγγυημένο για κάθε παράλειψη συμμόρφωσης υπό κανονικές συνθήκες χρήσης όπως προβλέπεται από τις οδηγίες χρήσης. Συνεπώς, η εγγύηση δεν θα ισχύει, αν οι ζημιές οφείλονται σε ακατάλληλη χρήση, φθορά ή τυχαία γεγονότα. Για τη διάρκεια της εγγύησης σχετικά με παραλείψεις συμμόρφωσης, ανατρέξτε στις ειδικές διατάξεις των εθνικών κανονισμών που ισχύουν στη χώρα αγοράς, εφόσον προβλέπονται.

TR KULLANIM KILAVUZU
VESPA PRIMAVERA BİNİLEBİLİR ARAÇ

YAŞ: 12-36 AY.

Oyuncağı kullanmadan önce bu talimatları dikkatli şekilde okuyunuz ve ileride başvurmak üzere saklayınız.
2 x 1,5V AA pil gerektirir. Piller ambalaja dahil değildir.

UYARILAR
Çocuğunuzun güvenliği için: **UYARI!**
- Oyuncağı parçası olmayan poşetler ve diğer bileşenler (ör. bağlar, bağlantı elemanları, vb.) kullanımdan önce çıkarılmalı ve çocukların erişemeyeceği yerlerde saklanmalıdır. Boğulma tehlikesi.
- Uyarı. 36 aydan büyük çocuklar için uygun değildir. Oyuncağın yapısal özellikleri nedeniyle, izin verilen maksimum ağırlık 20 kg/44lbs'dir.
- Uyarı: 12 aydan küçük çocuklar için uygun değildir.
- Ürün, yürümeye yeni başlayan çocuklar tarafından, yalnızca yardım almaksızın kendi kendilerine dik durabildikleri zaman kullanılmalıdır.
- Kullanmadan önce, ürünün ve tüm bileşenlerinin taşıma sırasında hasar görmemiş olduğunu kontrol ediniz. Herhangi bir parçanın hasar görmüş olması durumunda ürünü kullanmayınız ve çocukların ulaşamayacakları yerde saklayınız.
- Bu ürün yalnızca bir yetişkin tarafından monte edilmelidir. Oyuncağı tamamen monte edilip kontrol edilinceye kadar kullanmayınız.
- Bu oyuncak yalnızca bir yetişkinin denetimi altında kullanılmalıdır.
- Aşınma ve herhangi bir hasar belirtisi bakımından oyuncağı düzenli olarak kontrol ediniz. Ürünün herhangi bir parçasının hasar görmüş olması durumunda ürünü kullanmayınız ve çocukların ulaşamayacakları yerde saklayınız.
- Düşmelere neden olmalarını önlemek için, alıcı tarafından monte edilen bileşenleri (örn. destek tekerlekleri) düzenli olarak kontrol ediniz.
- Oyuncak daima düz ve sabit yüzeylerde kullanılmalıdır.
- Karayolunda, giriş yollarında, eğimlerde veya engebeli yüzeylerde kullanmayınız. Oyuncağın engellerden arınmış ve tehlikeli olabilecek mekanlardan (yüzme havuzu, kanal, göl, merdiven vb. gibi) uzak alanlarda kullanıldığından emin olunuz
- Kapalı ve açık alanda yalnızca evsel amaçlı kullanım içindir.
- Oyuncak, bir defada yalnızca tek bir çocuk tarafından güvenli bir şekilde kullanılabilir. Bir defada kesinlikle birden fazla sayıda çocuğun kullanmasına izin vermeyiniz.
- Çocuğunuzun ayakkabılarının her zaman doğru şekilde bağlandığından veya kapatıldığından emin olunuz.
- Oyuncağı kılavuzda gösterilmeyen hiçbir şekilde kullanmayınız.
- Oyuncağı çevre koşullarına (yağmur, doğrudan güneş ışığı vs.) maruz bırakmayınız.
- Ürünün plastik malzemesi esnekliğini kaybedebileceği ve kırılgan hale gelebileceği için, bu oyuncağı çok soğuk hava koşullarında kullanmalısınız. Bu durumlarda, oyuncağı çocukların erişiminden uzak tutunuz ve sıcak ve kuru bir yerde saklayınız.
- Bu oyuncak dikkatle ve tedbirli bir şekilde kullanılmalıdır çünkü oyuncağı güvenli bir şekilde sürebilmek ve kullanıcılarda veya üçüncü kişilerde yaralanmalara neden olabilecek düşme ve çarpışmalardan kaçınmak için, çocuğun belli bir beceri seviyesine sahip olması gerekir.
- Çocukların oyuncağı kullanmasına izin vermeden önce, nasıl doğru bir şekilde kullanacaklarının öğretilmesi tavsiye edilir.
- **UYARI!** Bu oyuncağın freni yoktur.

GİRİŞ
Vespa Primavera, gerçek Vespa Primavera'dan sonra tasarlanmış olan binilebilir bir oyuncaktır. Ayakla itme klasik kullanımı ile motosiklet sürüyor gibi yapmanın eğlencesini birleştirir. Tekerlekler serbestçe döner, böylece çocuğunuz istediği gibi hareket edebilir. Daha küçük çocuklar tarafından kullanımını kolaylaştırmak için, arka tekerleklerde belirtilen alanlara monte edilebilecek iki adet destek tekerleği pakete dahil edilmiştir. Bunlar kullanım sırasında daha fazla denge sağlar.
Gösterge panelinde farklı elektronik ve manuel aktiviteler mevcuttur:
- 4 düğme heyecan verici sesleri, müziği ve ışıkları etkinleştirir;
- düğmelere basıldığında oklar yanar;
- anahtar döner ve motor sesini açar.

KULLANIM
Ürüne dahil olan destek tekerlekleri, Vespa Primavera'nın 12 aylık ve daha büyük çocuklar tarafından kullanılabilmesini sağlar. Bunlar, çocuk için dengeli bir destek sağlamak üzere arka tekerleğin yan tarafına takılabilir.
Bu nedenle, ürünün iki kullanım şekli mevcuttur:
- KOLAY KULLANIM modu: 12 aylıktan itibaren, daha fazla dengeyi garantilemek için yan destek tekerleklerinin kullanımı ile.
- SERBEST KULLANIM modu: çocuk, denge sağlama kabiliyetini geliştirdiğinde, daha fazla hareket özgürlüğü sağlamak için yan destek tekerlekleri çıkarılabilir.

PARÇA LİSTESİ
A) 2 düğme
B) 2 düğme vidası (ø 3,5x13 mm)
C) Destek tekerleklerini monte etmek için 2 vida (ø 3,5x13 mm)
D) 2 destek tekerleği.

MONTAJ
- Düğmeyi (A) gösterilen yere takınız (Şek.1). Tamamen yerleştiğinde, bir tornavida ile sıkınız (Şek.2).
- Aynı işlemi diğer düğme için de tekrarlayınız.

DESTEK TEKERLEKLERİNİN MONTE EDİLMESİ
Destek tekerleğini (D), oyuncağın arka kısmında gösterilen deliklere takınız (Şek.3) ve temin edilen 2 vida ile sıkınız (Şek.4).
Parçaların tık sesiyle yerine oturduğundan emin olunuz. Oyuncağı monte etmek için bir yıldız tornavida (pakete dahil değildir) kullanınız.
Vidanın tamamen sıkılmasını sağlayınız. Vidaların doğru şekilde sıkıldığını düzenli olarak kontrol ediniz.

ETİKETLERİN YAPIŞTIRILMASI
Paketteki fotoğrafı referans olarak kullanarak etiketi yapıştırınız.

PİLLERİN TAKILMASI VE/VEYA DEĞİŞTİRİLMESİ
Pilleri, elektronik panel ana gövdeye tutturulmuş halde değilken elektronik panelin arkasına takın.
Şarj edilmeyen piller, yalnızca bir yetişkin tarafından değiştirilmelidir.
Şarj edilmeyen piller değiştirmek için: Kapakta yer alan vidayı bir tornavida ile sökünüz ve kapağı açınız. Ardından, kutupların doğru yönde olduklarından emin olmak suretiyle (ürün üzerinde gösterildiği şekilde), bitmiş pilleri çıkararak yeni olanları takınız, pil kapağını kapatınız ve vidayı sıkınız.
1. Pilleri ve aletleri daima çocukların erişiminden uzak tutunuz.
2. Ürüne hasar verecek tüm olası sıvı sızıntılarını önlemek için, tükenmiş pilleri daima üründen çıkarınız.
3. Pillerin sıvı sızdırması durumunda, pil bölmesini temizlemeyi unutmadan pilleri derhal değiştiriniz; elleriniz bu sıvıyla temas ettiyse, ellerinizi iyice yıkayınız.
4. Ürün, uzun süre boyunca kullanılmayacaksa pilleri daima çıkarınız.
5. Alkali, standart (çinko-karbon) pilleri ya da şarj edilebilir (nikel-kadmiyum) pilleri kesinlikle birlikte kullanmayınız.
6. Eski ve yeni pilleri birlikte kullanmayınız.
7. Yalnızca aynı tipte alkali pilleri ya da bu ürünün doğru çalışması için önerilen pillerle eşdeğer özelliklere sahip pilleri kullanınız.
8. Biten pilleri ateşe atmayınız veya çöp olarak çevreye atmayınız; atık sınıflandırma yoluyla bertaraf edilmeleri gerekmektedir.
9. Güç terminallerine kısa devre yaptırmayınız.
10. Şarj edilebilir olmayan pilleri şarj etmeye çalışmayınız: patlayabilirler.
11. Oyuncak düzgün çalışmayabileceği için, şarj edilebilir piller tavsiye edilmemektedir.
12. Şarj edilebilir pil kullanıldığı takdirde, şarj işlemini yapmadan önce pilleri oyuncaktan çıkarınız ve yalnızca bir yetişkinin denetimi altında şarj ediniz.
13. Oyuncağı atmadan önce pilleri oyuncaktan çıkarınız.
14. Bu ürün, değiştirilebilir lityum pillerle kullanılmak üzere tasarlanmamıştır. UYARI Hatalı kullanım tehlikelere yol açabilir.

BU ÜRÜN, AB YÖNERGESİ 2012/19/EC'YE UYGUNDUR.
Cihazın üzerinde bulunan üzeri çarpılı işaretlenmiş çöp kutusu sembolü, kullanım ömrünün sonunda, ürünün elektrikli ve elektronik cihazlara yönelik ayrı bir atık bertaraf sahasına götürülmesi veya benzer yeni bir cihaz satın alındığında satıcıya iade edilmesi yoluyla ev çöplerinden ayrı bertaraf edilmesi gerektiğini belirtir. Kullanıcı, cihazın kullanım ömrünün sonunda, cihazın özel bir atık bertaraf sahasına tesliminden sorumludur. Kullanım ömrünün sonuna ulaşmış cihaz doğru bir şekilde ayrı bir atık olarak toplanırsa, geri dönüştürülebilir, işlenebilir ve ekolojik olarak bertaraf edilebilir; bu durum, çevre ve sağlık üzerindeki olası olumsuz etkilerin önlenmesini sağlar ve ürünün oluşturulduğu malzemelerin geri dönüşümüne katkıda bulunur. Mevcut atık bertaraf hizmetleri ile ilgili daha detaylı bilgi için, yerel atık bertaraf etme merkezi veya ürünü satın almış olduğunuz mağazaya başvurunuz.

BAKIM VE ONARIM
Oyuncağın temizliği için suyla hafifçe nemlendirilmiş yumuşak bir bez kullanınız.
Oyuncağı deterjan veya çözücü maddeler kullanarak temizlemeyiniz.
Kullanmadığınız zamanlarda, ürünü ısı kaynaklarından, toz ve nemden uzak bir yerde muhafaza ediniz.

GARANTİ
Ürün, talimatlarda belirtilen normal kullanım koşullarında, tüm uygunluk kusurlarına karşı garantilidir. Bu nedenle garanti, hatalı kullanım, aşınma veya kazara meydana gelen olaylardan kaynaklanan hasar durumunda geçerli değildir. Uygunluğa ilişkin kusurlara dair garantinin süresi için, mümkün olduğu durumlarda lütfen satın alınan ülkede geçerli ulusal kanunların özel hükümlerine bakınız.

UK ІНСТРУКЦІЯ З ВИКОРИСТАННЯ
VESPA PRIMAVERA RIDE ON

ВІК: 12-36 МІСЯЦІВ

Перед використанням уважно ознайомтеся з інструкцією і збережіть її для отримання довідок у майбутньому.
Іграшка працює від 2 лужних батарейок типу «АА» напругою 1,5 вольт. Батарейки не входять у комплект.

ПОПЕРЕДЖЕННЯ
Задля безпеки вашої дитини: **УВАГА!**
- Перед використанням зніміть і приберіть у недосяжні для дітей місця пластикові пакети та інші компоненти, які не входять до складу іграшки (напр., шнури, деталі кріплення, тощо). Існує загроза удушення.
- Увага. Не підходить для дітей віком старше 36 місяців. Максимальна допустима вага дитини становить 20 кг/44 фунти відповідно до конструкційних характеристик іграшки.
- Не підходить для дітей віком молодше 12 місяців.
- Дитині слід використовувати виріб, лише коли вона в змозі самостійно тримати спину.
- Перед використанням переконайтеся в тому, що виріб та