



**⚠ ADVERTENCIA:** Evite lesiones graves o la muerte del niño. Nunca use el sistema de seguridad para niños Fit 4 si los accesorios de tela no están colocados correctamente. Debe leer y comprender las instrucciones para extraer los accesorios de tela, así como las instrucciones del Manual de uso. Si no comprende estas instrucciones, NO intente retirarlos, **DETÉNGASE y comuníquese con Chicco,** llamando al 1-877-424-4226.

SS00205\_01

## INSTRUCCIONES: Instrucciones para extraer/instalar los accesorios de tela del Fit 4

IMPORTANTE: Consulte las instrucciones incluidas con el producto.

### EXTRACCIÓN DE ACCESORIOS DE TELA Etapa 1:

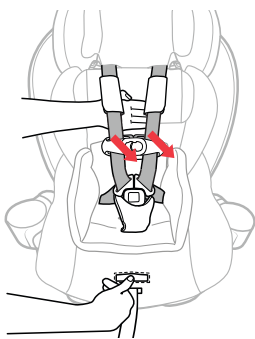

1 **Suelte el arnés por completo** al presionar el botón de liberación del arnés, ubicado en la parte frontal del sistema de seguridad para niños, y tirar de las dos correas del arnés. Luego, desabroche el gancho de sujeción para el pecho y la hebilla del arnés.

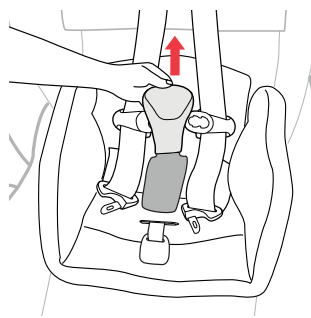

2 **Quite la almohadilla de la correa de la entrepierna** al tirar de ella hacia arriba y sáquela de la hebilla del arnés, como se muestra.

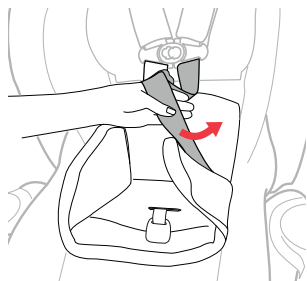

3 **Quite el posicionador para la etapa 1** al tirar de las correas para hombros hacia afuera a través de los orificios laterales de la almohadilla y pase la hebilla del arnés por la ranura de la almohadilla. Quite el posicionador para la etapa 1 del sistema de seguridad para niños.

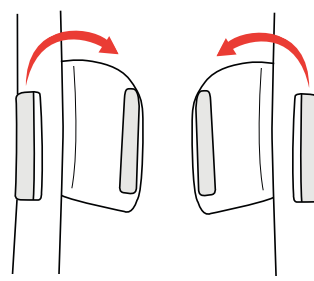
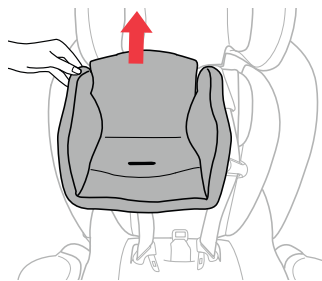

4 **Si lo desea, desenganche la lengüeta de gancho y bucle** del lado de afuera de la almohadilla para los hombros para retirar la almohadilla. Repita este paso con la almohadilla para los hombros del otro lado. **Nota:** Las almohadillas para los hombros se pueden utilizar en las etapas 1, 2 y 3.

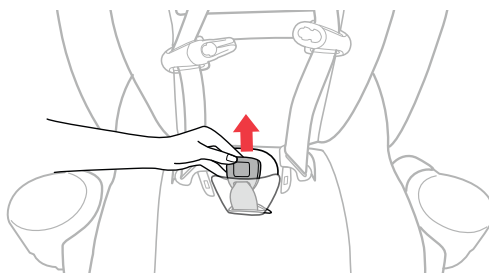

5 **Si lo desea, vuelva a ajustar la almohadilla de la correa de la entrepierna y las almohadillas para los hombros para utilizar en la etapa 2.** Tire de la hebilla del arnés e inserte la lengüeta de la almohadilla de la correa de la entrepierna en la misma abertura de la hebilla del arnés. La lengüeta quedará detrás de la hebilla. Pase la hebilla del arnés por la almohadilla de la correa de la entrepierna.

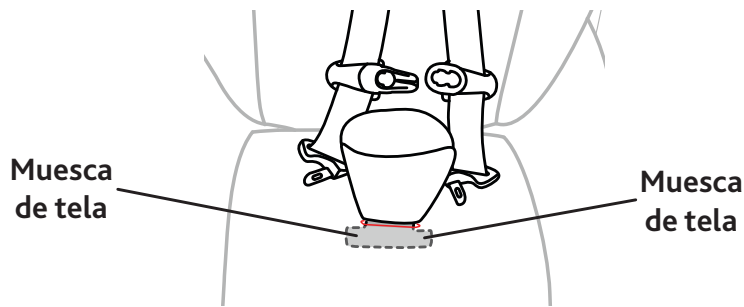

- 6 **Asegúrese de ajustar la almohadilla de la correa de la entrepierna** de modo tal que las muescas de tela queden ubicadas debajo de la ranura de la capa superior del acolchado. **Nota:** La almohadilla de la correa de la entrepierna puede utilizarse en las etapas 1, 2 y 3.

## **EXTRACCIÓN DE ACCESORIOS DE TELA Etapa 2:**

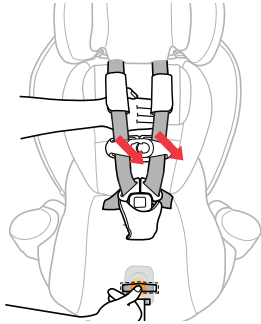

- 7 **Suelte el arnés por completo** al presionar el botón de liberación del arnés, ubicado en la parte frontal del sistema de seguridad para niños, y tirar de las dos correas del arnés. Luego, desabroche el gancho de sujeción para el pecho y la hebilla del arnés.

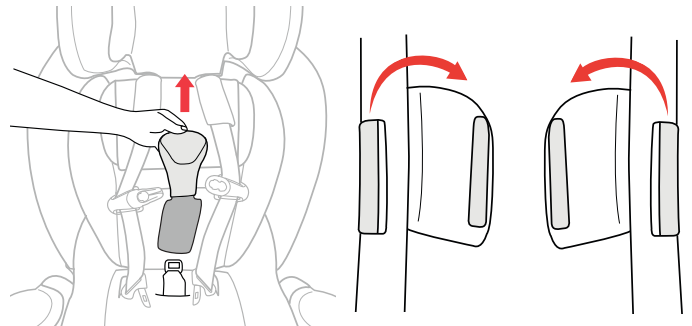

- 8 **Quite la almohadilla de la correa de la entrepierna** al tirar de ella hacia arriba y sáquela de la hebilla del arnés, como se muestra. Si lo desea, retire también las almohadillas para los hombros.

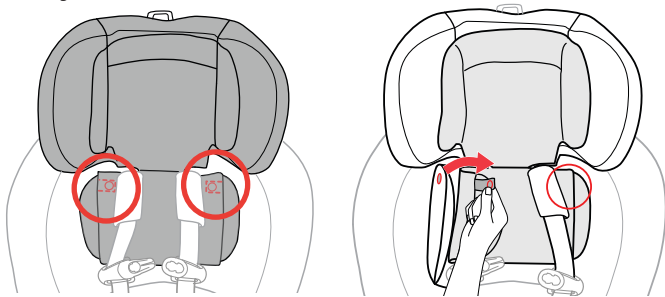

- 9 **Levante el apoyacabeza hasta la posición más alta.** Desabroche los dos botones a presión ubicados en la sección inferior del accesorio para apoyacabeza para las etapas 1 y 2, como se muestra.

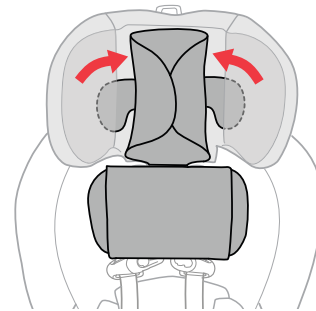

- 10 **Deslice las dos solapas** de los bolsillos laterales del apoyacabeza. Quite el accesorio para el apoyacabeza para la etapa 1 y 2 del sistema de seguridad para niños.

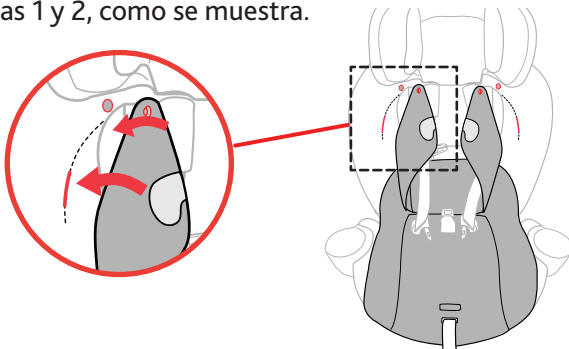

- 11 **Ubique y desabroche el botón a presión superior del ala lateral del posicionador para la etapa 2.** Debajo del botón a presión, tire de la lengüeta de plástico del bolsillo. Repita el paso en el otro lado.

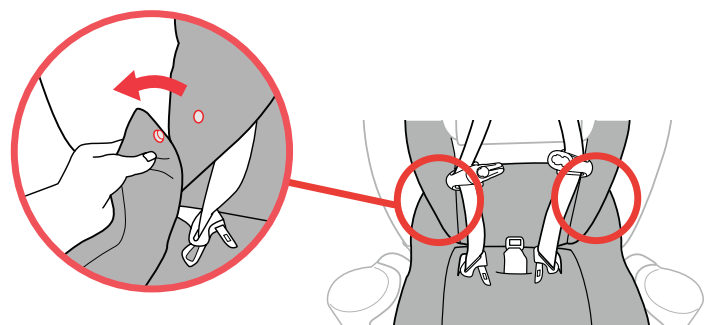

- 12 **Ubique los dos botones a presión laterales y desabróchelos,** como se muestra.

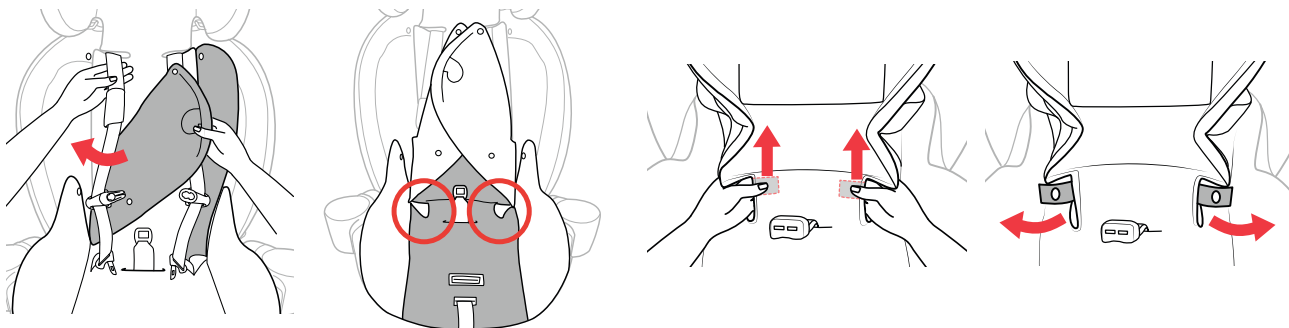

- 13 Pase las correas para los hombros por las aberturas laterales del posicionador para la etapa 2.** Tire de la tela del asiento y del posicionador para la etapa 2 hacia adelante, como se muestra. Luego, en la parte de abajo de la tela del asiento, desabroche los dos botones a presión que unen el posicionador para la etapa 2 a la tela del asiento.

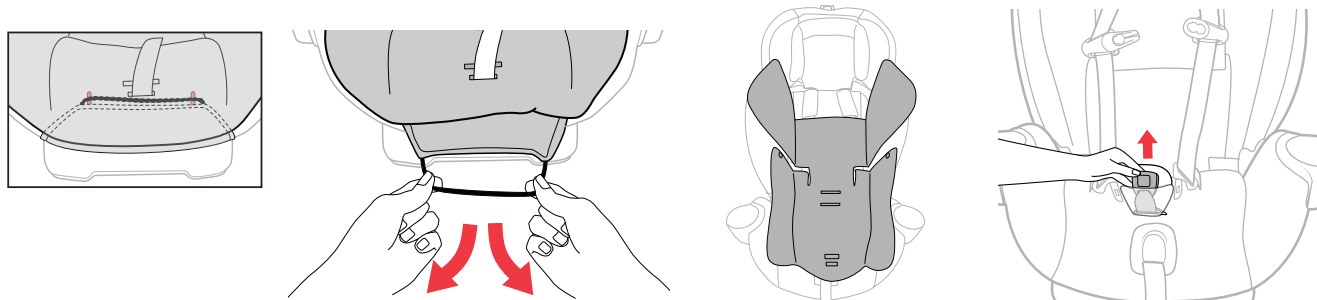

- 14 Suelte el elástico ubicado en la parte frontal inferior del sistema de seguridad para niños y pase la hebilla del arnés por la ranura de la almohadilla.** Quite el posicionador para la etapa 2 del sistema de seguridad para niños. Si lo desea, vuelva a ajustar la almohadilla de la correa de la entrepierna y las almohadillas para los hombros para la utilización en la etapa 3. Pase la lengüeta de la almohadilla de la correa de la entrepierna por la misma abertura que la hebilla del arnés (vea los pasos 5 y 6 en las instrucciones para la extracción de los accesorios de tela Etapa 1).

## **EXTRACCIÓN DE ACCESORIOS DE TELA Etapa 3 y 4:**

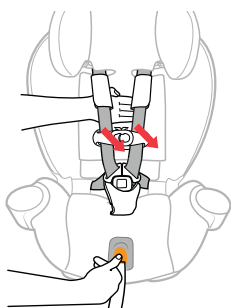

- 15 Suelte el arnés por completo** al presionar el botón de liberación del arnés, ubicado en la parte frontal del sistema de seguridad para niños, y tirar de las dos correas del arnés. Luego, desabroche el gancho de sujeción para el pecho y la hebilla del arnés.

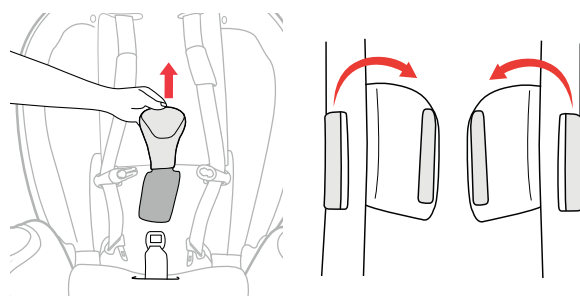

- 16 Quite la almohadilla de la correa de la entrepierna** al tirar de ella hacia arriba y sáquela de la hebilla del arnés, como se muestra. Si lo desea, retire también las almohadillas para los hombros.

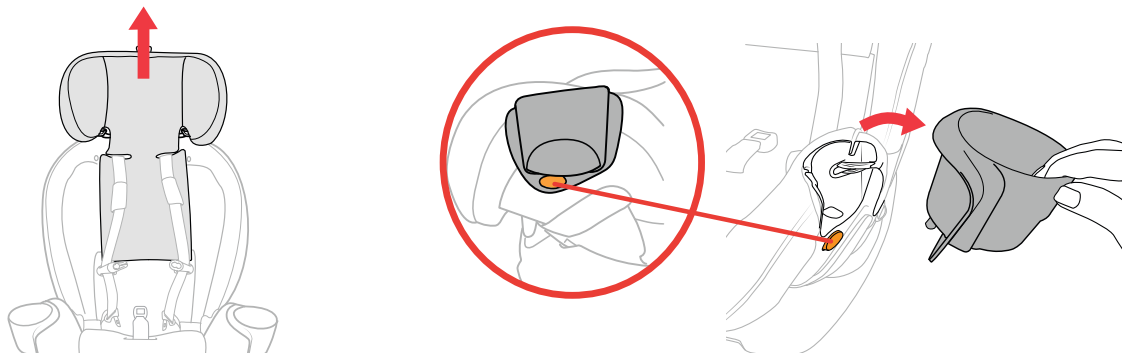

- 17 Levante el apoyacabeza hasta la posición más alta y quite los DOS soportes para vasos.** Presione el botón anaranjado ubicado en el borde inferior del soporte para vasos y levántelo. Repita el paso en el otro lado.

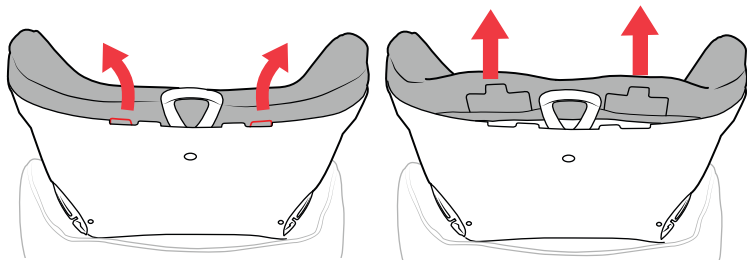

- 18 En la parte trasera del apoyacabeza, tire suavemente hacia atrás las dos lengüetas de plástico en la parte superior y levante la tela del apoyacabeza.**

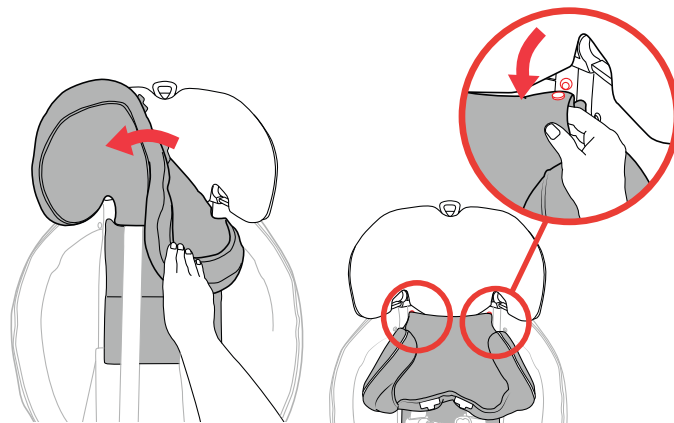

- 19 Con el sistema de seguridad para niños frente a usted, tire de la tela y retírela del marco del apoyacabeza. Desabroche los dos botones a presión que sostienen la tela del apoyacabeza en su lugar, localizados en la parte inferior del marco del apoyacabeza, como se muestra.**

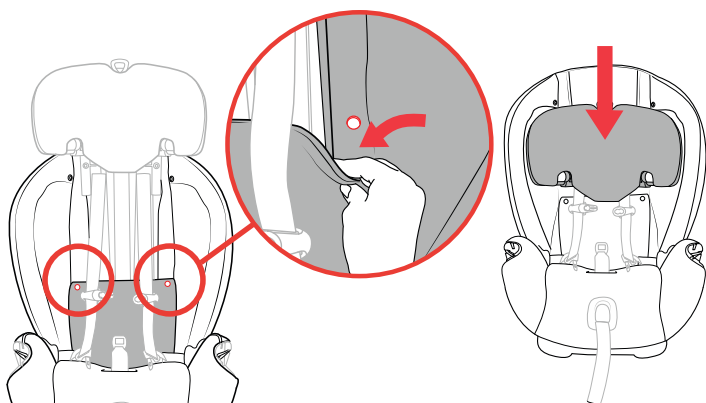

- 20 Desabroche los dos botones a presión del lado interno de la almohadilla del asiento, como se muestra. Luego, baje el apoyacabeza hasta la posición más baja.**

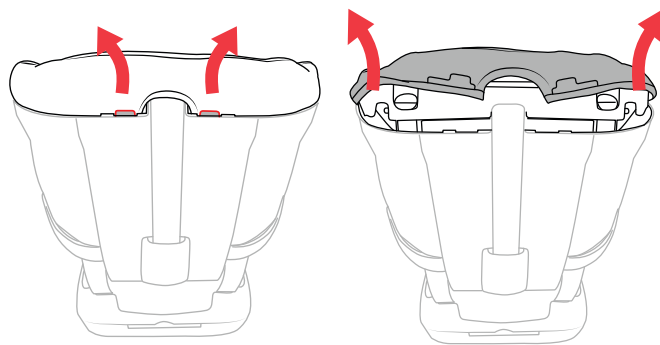

- 21 En el borde superior del respaldo del asiento, tire suavemente las dos lengüetas de plástico hacia atrás y levante la tela. Retire la tela de la parte superior del respaldo del asiento.**

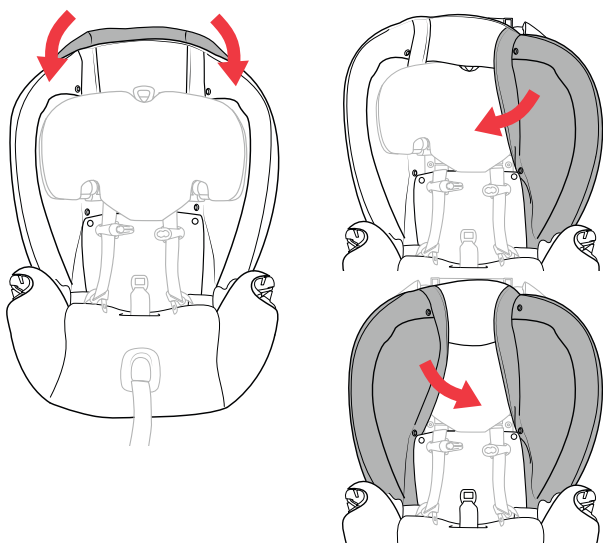

- 22 With the Child Restraint facing you, pull forward on the fabric. Guide it off of the Child Restraint Seat frame and then around the Headrest frame.**

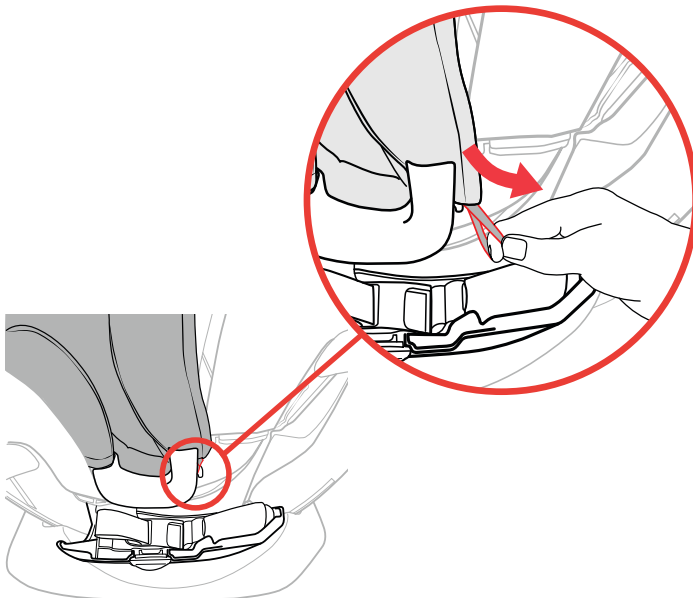

- 23 Con el sistema de seguridad para niños de frente a usted, tire de la tela. Retírela del marco del sistema de seguridad para niños y luego colóquela alrededor del apoyacabeza.**

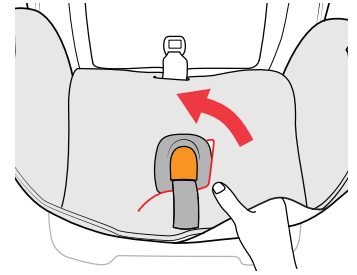
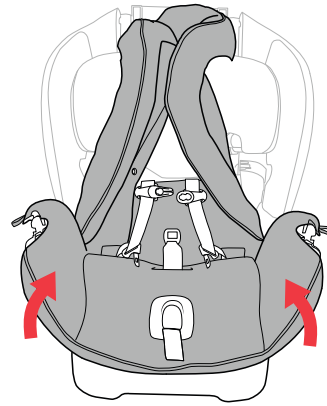
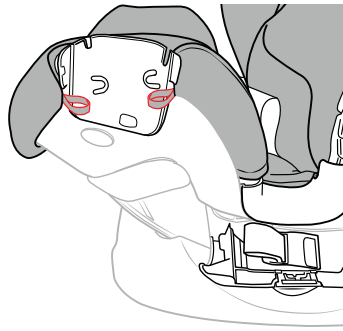
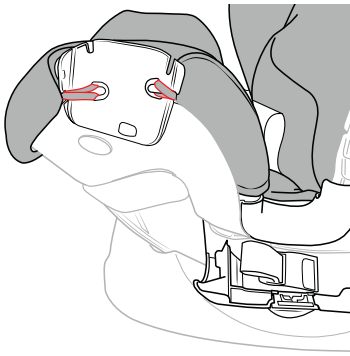

**24 Libere las dos correas elásticas** ubicadas dentro de la muesca de fijación del soporte para vasos. Repita los pasos 24 y 25 en el otro lado.

**25 Pase la hebilla del arnés hacia abajo**, por la ranura en la almohadilla y tire de la **TELA** hacia arriba para cubrir el frente y los lados del marco del asiento. Luego, con cuidado, cubra la correa de ajuste del arnés con la tela y retire la almohadilla de la parte inferior del asiento. La correa de ajuste del arnés **NO** es desmontable. Quite la tela.

## Instrucciones de limpieza:

Las telas se pueden lavar a mano con agua y jabón suave, o en lavarropas con agua fría en un ciclo delicado y con un detergente no muy fuerte. Cuélguelas para que se sequen. **NO USE BLANQUEADOR.** Consulte el manual del producto para obtener instrucciones adicionales sobre el cuidado y el mantenimiento.

**NO** quite las correas del arnés. Si necesita obtener asistencia o información adicional, comuníquese con el Servicio de atención al cliente de Chicco llamando al **1-877-424-4226**.

## EXTRACCIÓN DE LA ALMOHADILLA DE LA CORREA DE LA ENTREPIERNA:

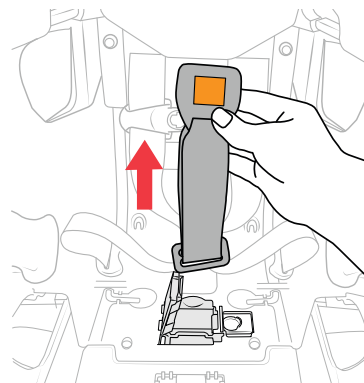
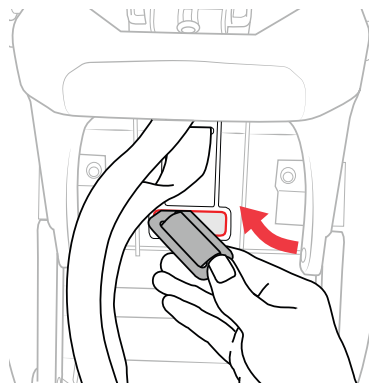
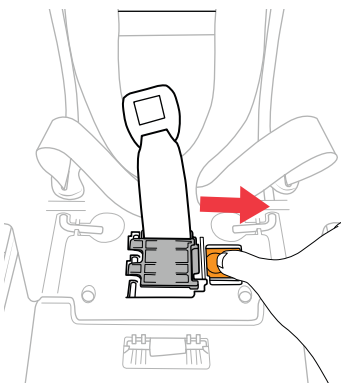

**26 Libere el bloqueo de la correa de la entrepierna y recline por completo el asiento (posición 1).** Incline el sistema de seguridad para niños hacia atrás y ubique la barra de metal de la correa de la entrepierna que se encuentra debajo del asiento. Gire la barra de metal ligeramente e inserte la esquina para que pase por la ranura. Pase la barra metálica por la ranura mientras tira de la hebilla del arnés desde el otro lado.

**NUNCA** use el sistema de seguridad para niños sin instalar la almohadilla del asiento.



## INSTALACIÓN DE LA CORREA DE LA ENTREPIERNA:

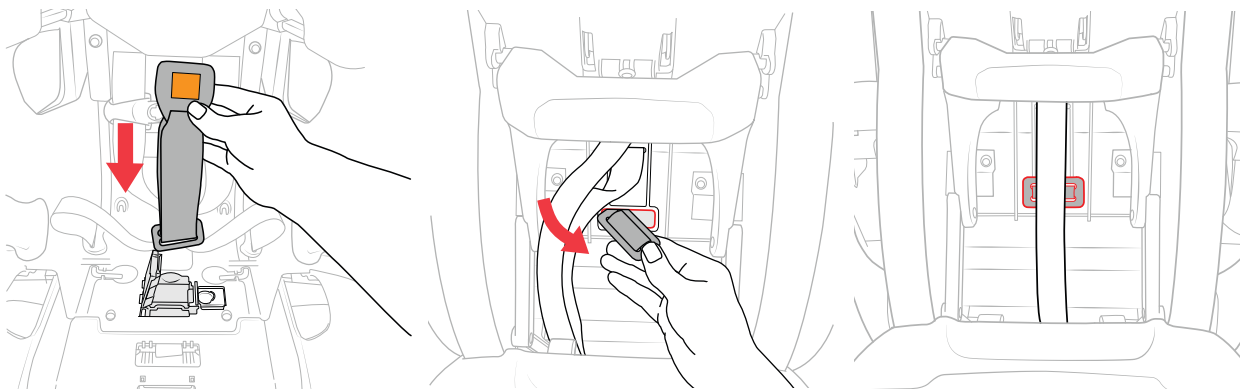

**27** Introduzca una esquina de la barra de metal por la ranura del compartimiento del bloqueo de la correa de la entrepierna. Con el asiento completamente reclinado (posición 1), tire de la barra de metal desde la parte de abajo del asiento para que pase por la ranura. Asegúrese de que la barra de metal quede recta en la parte inferior del asiento, como se muestra.

**NUNCA** use el sistema de seguridad para niños sin instalar la almohadilla del asiento.

## INSTALACIÓN DE LOS ACCESORIOS DE TELA Etapa 3 y 4:

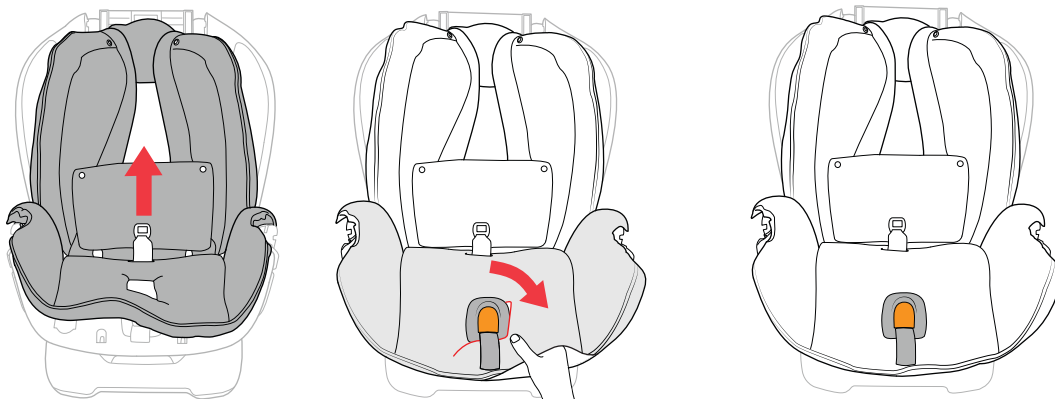

**1** Asegúrese de que el apoyacabeza esté en la posición más baja y abra el compartimiento de almacenamiento del sistema LATCH. Coloque la almohadilla del asiento en el marco del sistema de seguridad para niños y pase la hebilla del arnés, de abajo hacia arriba, por la ranura correcta en la almohadilla. Luego, coloque cuidadosamente la tela alrededor de la correa de ajuste del arnés.

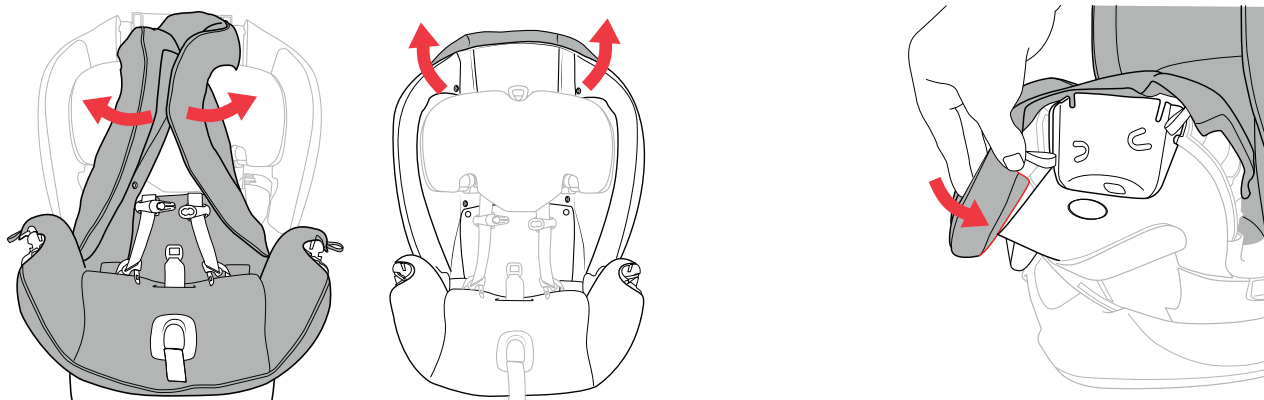

**2** Tire de la tela hacia abajo para que cubra el borde frontal e inserte el apoyacabeza en la abertura superior de la tela. Tire de la tela para que cubra la parte posterior del marco del asiento.

**3** En la parte frontal del sistema de seguridad para niños, inserte el borde de tela en la ranura exterior y acompáñela hasta que alcance el accesorio de soporte para vasos.

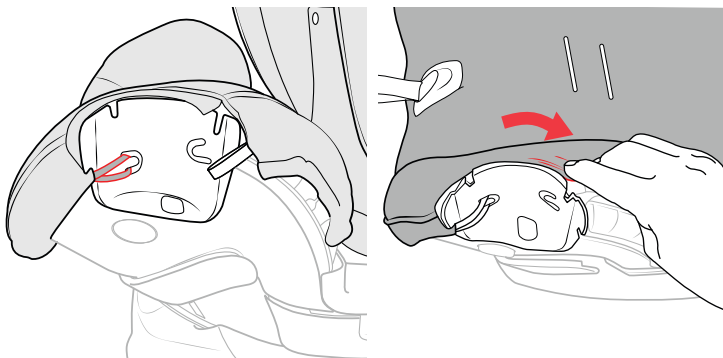

**4 Mientras tira de la correa elástica frontal, presione la tela y diríjala hacia la ranura.** Envuelva la correa elástica alrededor del poste dentro de la abertura del soporte para vasos. Coloque el borde de la tela alrededor del marco exterior del soporte para vasos y asegúrese de que no cubra las ranuras del marco del soporte para vasos.



**5 Tire de la otra correa elástica** mientras dirige la tela hacia abajo, para que envuelva el borde del soporte para vasos y la muesca. Coloque la correa elástica alrededor del poste y repita el paso en el otro lado.

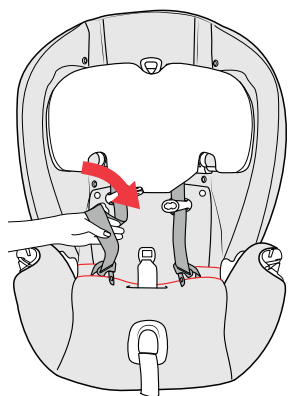

**6 Pase las correas del arnés para los hombros** por las aberturas de la tela y ajuste el gancho de sujeción para el pecho y la hebilla del arnés.

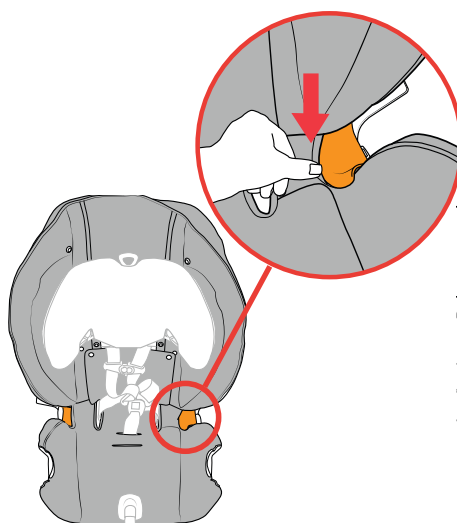
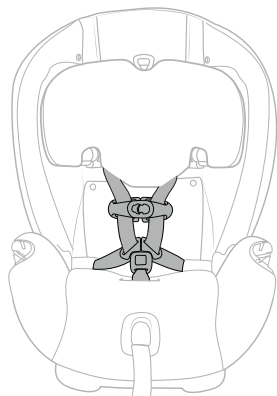

**7 Presione y empuje la tela hacia borde interno de la guía anaranjada del cinturón de regazo.** Si le resulta muy difícil, puede usar la punta de un bolígrafo o un objeto similar para meter la tela en el borde.

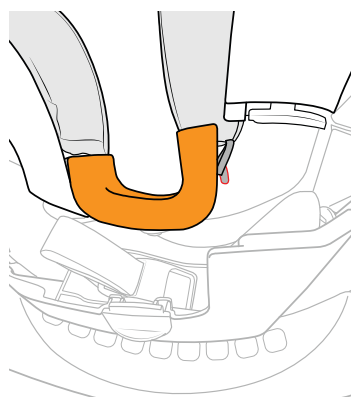
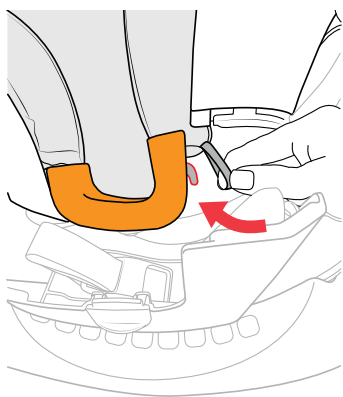
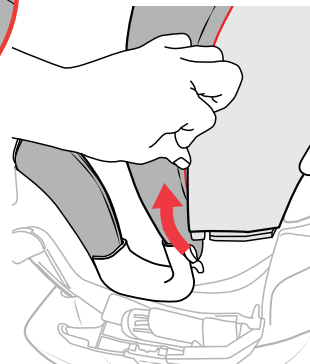

**8 Ubique la correa elástica cerca de la parte posterior de la guía del cinturón de regazo,** tire de ella y coloque la tela alrededor del borde superior de la guía. Coloque la correa elástica alrededor del poste y dentro del compartimiento del cinturón del sistema LATCH. Cierre el compartimiento y repita el paso en el otro lado.

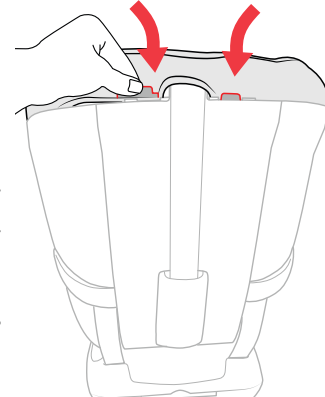
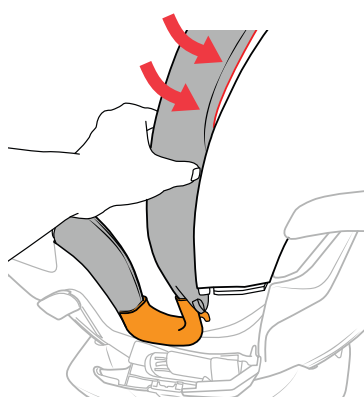

**9 Coloque la tela en ambos bordes laterales del sistema de seguridad para niños y presiónela.** En el borde superior, ubique las lengüetas de plástico. Presione ambas lengüetas hasta fijarlas en su lugar, debajo de las aberturas.

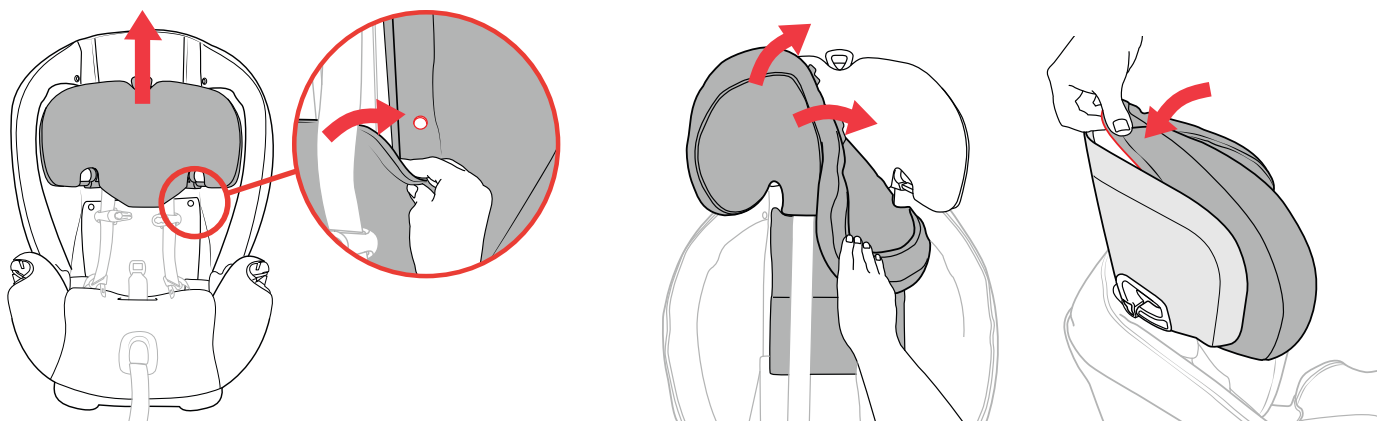

**10 Abroche los dos botones a presión en la tela del asiento, como se muestra.** Levante el apoyacabeza hasta que alcance la posición más alta. Deslice la tela del apoyacabeza hasta arriba de forma que cubra ambos lados del marco. Haga coincidir los bordes de la tela con los bordes del marco del apoyacabeza, como se muestra.

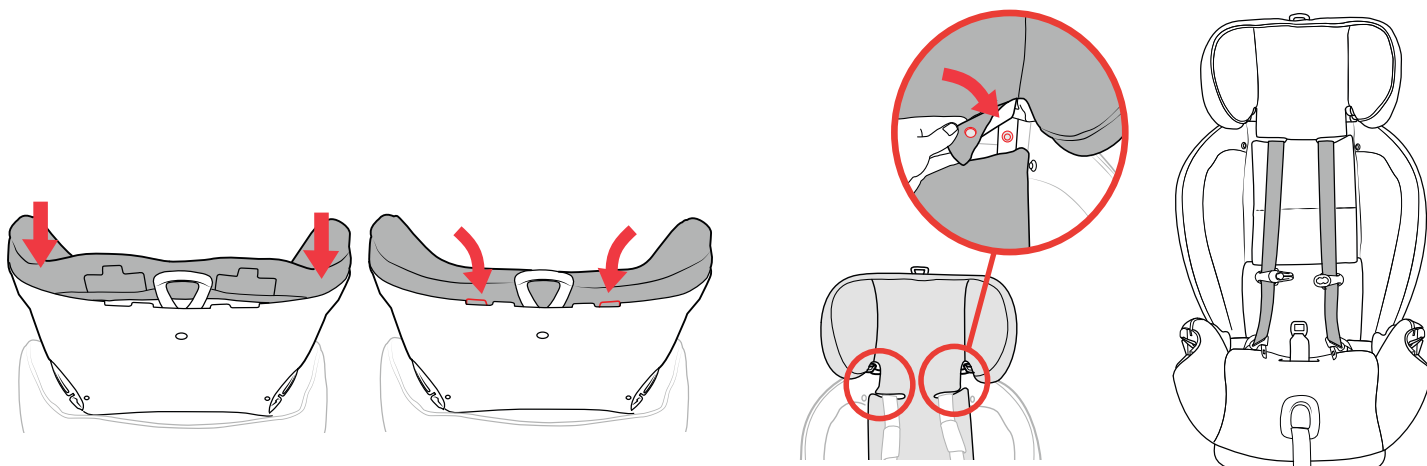

**11 Busque las lengüetas de plástico en el borde posterior del apoyacabeza.** Presiónelas contra el marco del apoyacabeza hasta que queden encajadas en su posición, como se muestra.

**12 Abroche los dos botones a presión de la tela del apoyacabeza contra el marco, como se muestra.** Si está preparando el sistema para usarlo en la etapa 4, consulte las páginas 112 a 117 del Manual de uso. De lo contrario, tire de las correas del arnés de hombros para colocarlas sobre la tela del apoyacabeza.

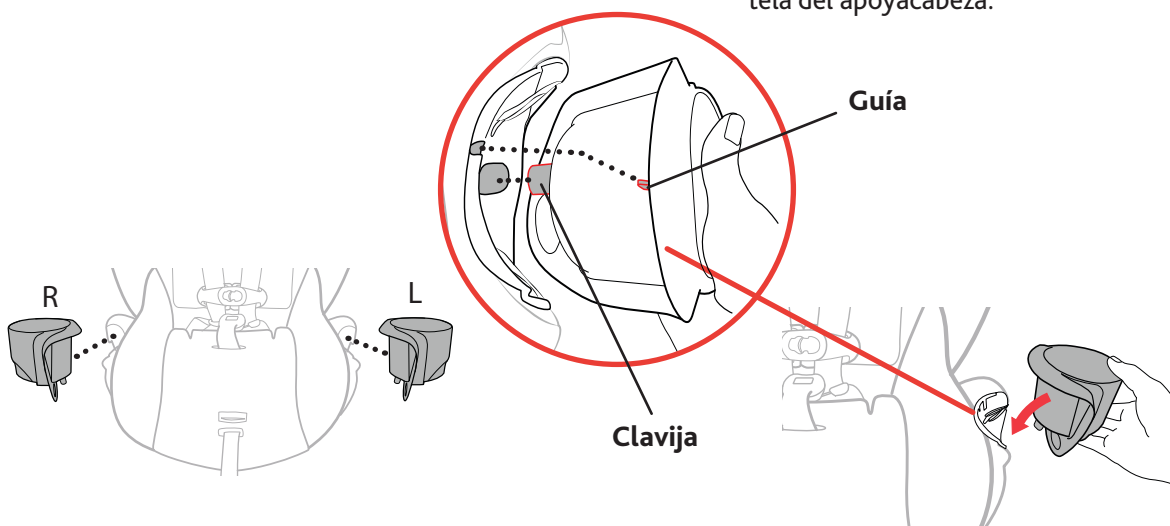

**13 Coloque el soporte para vasos en el sistema de seguridad para niños.** Coloque los soportes para vasos "R" (Derecho) y "L" (Izquierdo) en el sistema de seguridad para niños, como se muestra. Asegúrese de que la tela esté metida por dentro del borde del sistema de seguridad para niños para que el soporte para vasos quede colocado de forma correcta. Alinee la clavija del soporte para vasos y las dos guías con los orificios del sistema de seguridad para niños, como se muestra. Inserte el soporte para vasos y luego empujelo hacia abajo hasta que encaje en su sitio. Repita el paso en el otro lado.



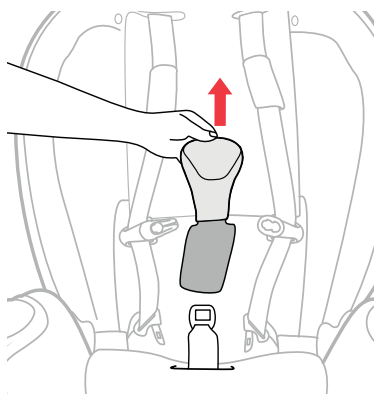

- 14 Si lo desea, ajuste la almohadilla de la correa de la entrepierna para utilizar en las etapas 3 y 4. Pase la lengüeta de la almohadilla de la correa de la entrepierna por la misma abertura que la hebilla del arnés (vea los pasos 5 y 6 en las instrucciones para la extracción de accesorios de tela Etapa 1).

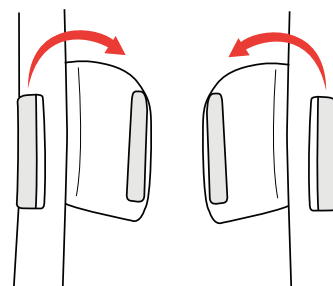

- 15 Si lo desea, ajuste ambos lados de las lengüetas de gancho y bucle del lado externo de la almohadilla para los hombros, como se muestra. Repita este paso en la correa para los hombros del otro lado.

## INSTALACIÓN DE LOS ACCESORIOS DE TELA Etapa 2:

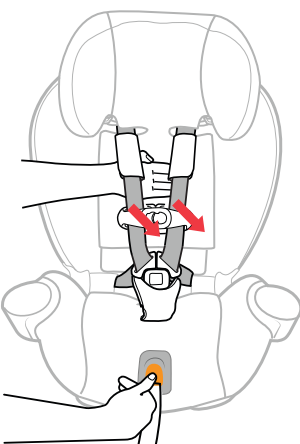

- 16 Suelte el arnés por completo al presionar el botón de liberación del arnés, ubicado en la parte frontal del sistema de seguridad para niños, y tirar de las dos correas del arnés. Luego, desabroche el gancho de sujeción para el pecho y la hebilla del arnés.

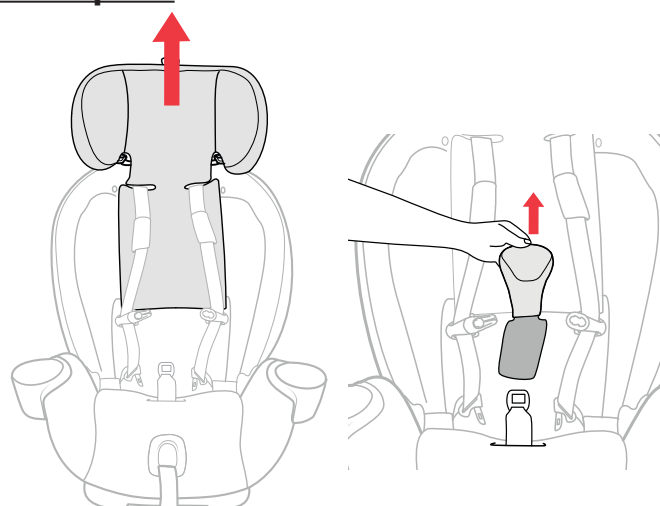

- 17 Levante el apoyacabeza hasta la posición más alta y quite la almohadilla de la correa de la entrepierna.

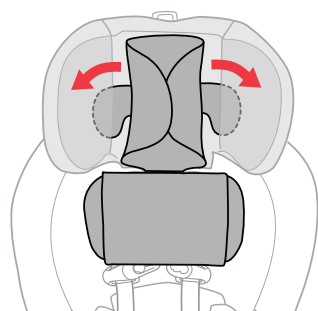

- 18 Deslice las dos solapas de los bolsillos laterales del apoyacabeza.

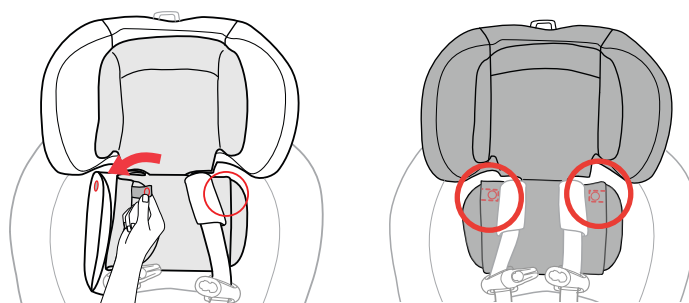

- 19 Deslice las correas para los hombros por las ranuras del apoyacabeza, luego abroche los dos botones a presión ubicados en la sección inferior del accesorio para apoyacabeza para las etapas 1 y 2, como se muestra.

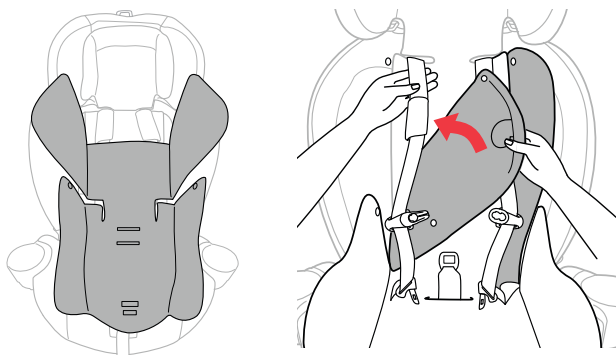

**20 Coloque el posicionador para la etapa 2 del sistema de seguridad para niños.** Pase la hebilla del arnés por la ranura correcta de la almohadilla del asiento y coloque las correas para los hombros por encima del posicionador para la etapa 2, en dirección a las aberturas laterales de la almohadilla del asiento.

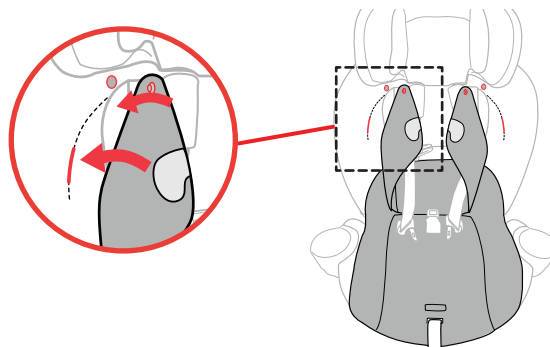

**21 Introduzca la lengüeta de plástico en la hendidura del bolsillo** y abroche el botón a presión superior en el ala lateral del posicionador para la etapa 2. Repita el paso en el otro lado. Verifique que la lengüeta de plástico esté metida hasta el fondo del bolsillo.

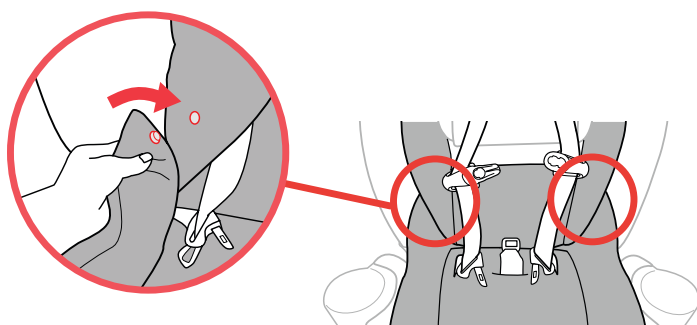

**22 Abroche los dos botones a presión laterales,** como se muestra.

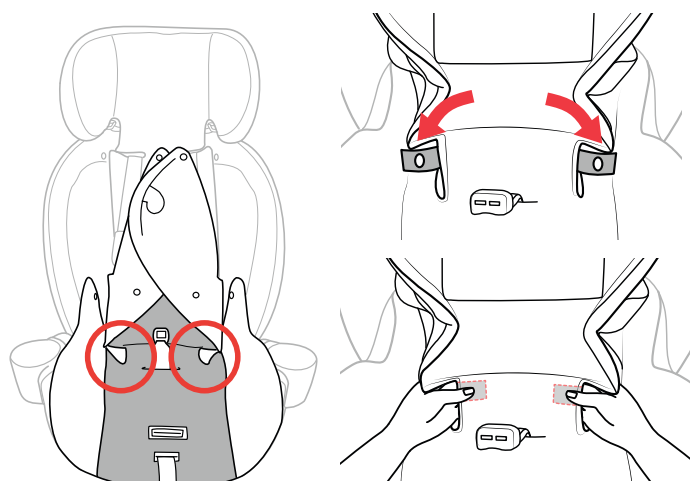

**23 Tire de la tela del asiento y del posicionador para la etapa 2,** como se muestra. Envuelva las dos correas de los botones a presión debajo de la tela del asiento. Con los dedos, alinee y ajuste ambos botones a presión en la parte inferior de la tela del asiento.

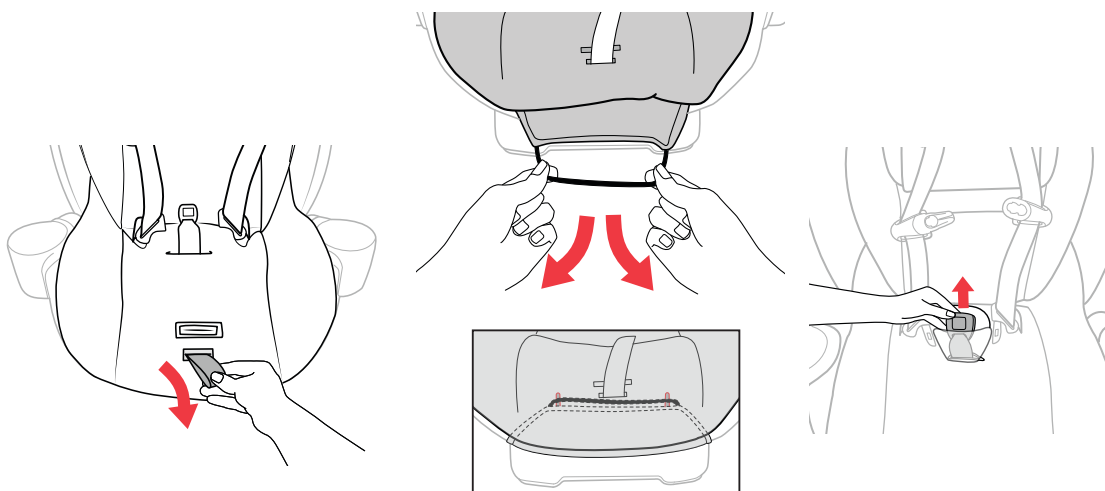

**24 Busque la correa del sujetador y tire de ella para que pase por la abertura de la almohadilla del asiento.** Ajuste la correa elástica de la parte frontal del posicionador para la etapa 2, tire de ella por debajo del borde frontal de la parte inferior del asiento y enlázela alrededor de los dos ganchos. Si lo desea, ajuste la almohadilla de la correa de la entrepierna para utilizar en la etapa 2.

## INSTALACIÓN DE LOS ACCESORIOS DE TELA Etapa 1:

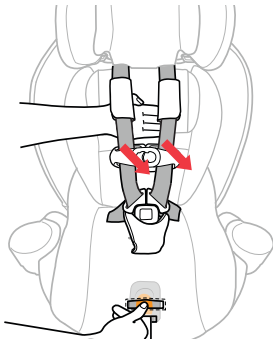

**25 Suelte el arnés por completo** al presionar el botón de liberación del arnés, ubicado en la parte frontal del sistema de seguridad para niños, y tirar de las dos correas del arnés. Luego, desabroche el gancho de sujeción para el pecho y la hebilla del arnés.

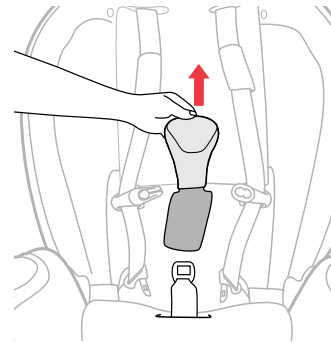

**26 Quite la almohadilla de la correa de la entrepierna** al tirar de ella hacia arriba y sáquela de la hebilla del arnés, como se muestra. Baje el apoyacabeza hasta la posición más baja.

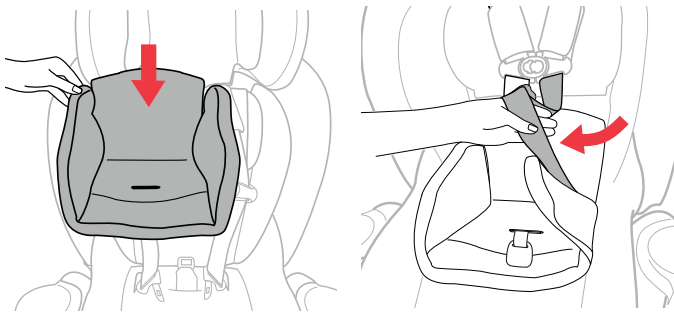

**27 Coloque el posicionador para la etapa 1 del sistema de seguridad para niños.** Pase las correas para los hombros hacia afuera a través de los orificios laterales de la almohadilla y pase la hebilla del arnés por la ranura correcta de la almohadilla.

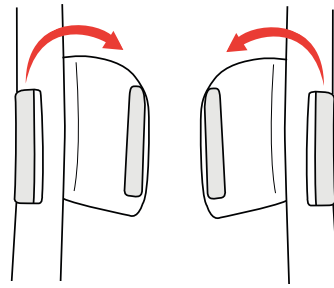

**28 Sujete las dos almohadillas para los hombros** a las correas del arnés para los hombros con las lengüetas de gancho y bucle, como se muestra.

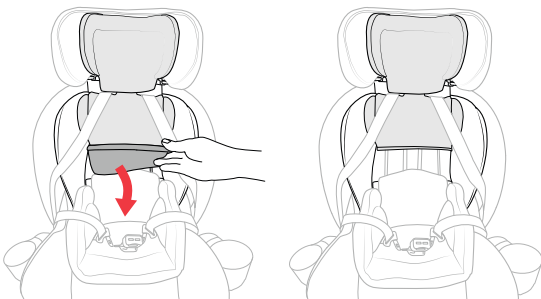

**29 Antes de bajar el apoyacabeza a la posición más baja,** levante el borde inferior del accesorio para el apoyacabeza. Busque la parte inferior de la almohadilla del apoyacabeza y pliéguela por debajo.

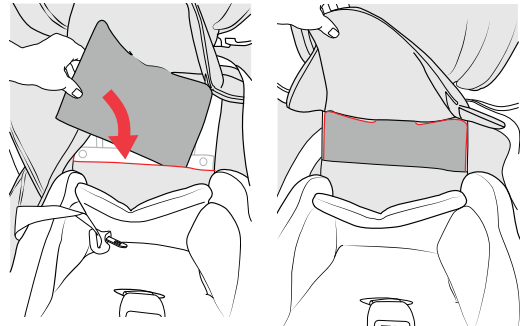

**30 Meta la almohadilla del apoyacabeza** detrás de la almohadilla del posicionador para la etapa 2, pero delante de la almohadilla del asiento para las etapas 3 y 4, como se muestra.

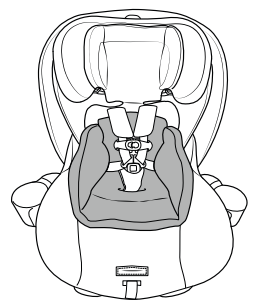
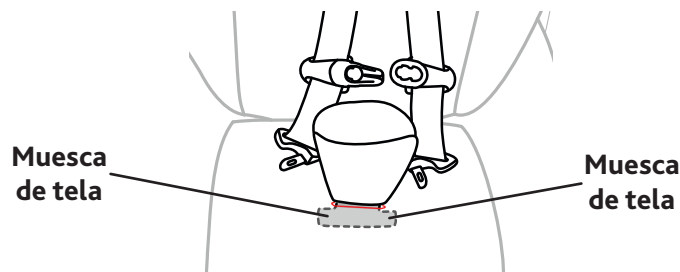
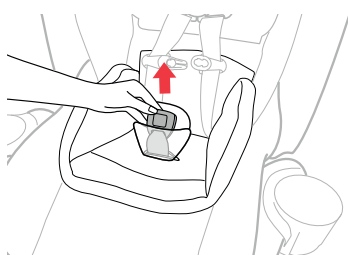

**31 Sujete la almohadilla de la correa de la entrepierna.** Asegúrese de ajustar la almohadilla de la correa de la entrepierna, de modo tal que las muescas de tela queden ubicadas debajo de la ranura de la capa superior del acolchado.